Luxury Inflight Collection LIC

ВП

ВЫСОКИЙ ПОЛЁТ

PERFECT FLIGHT • апрель – май 2025

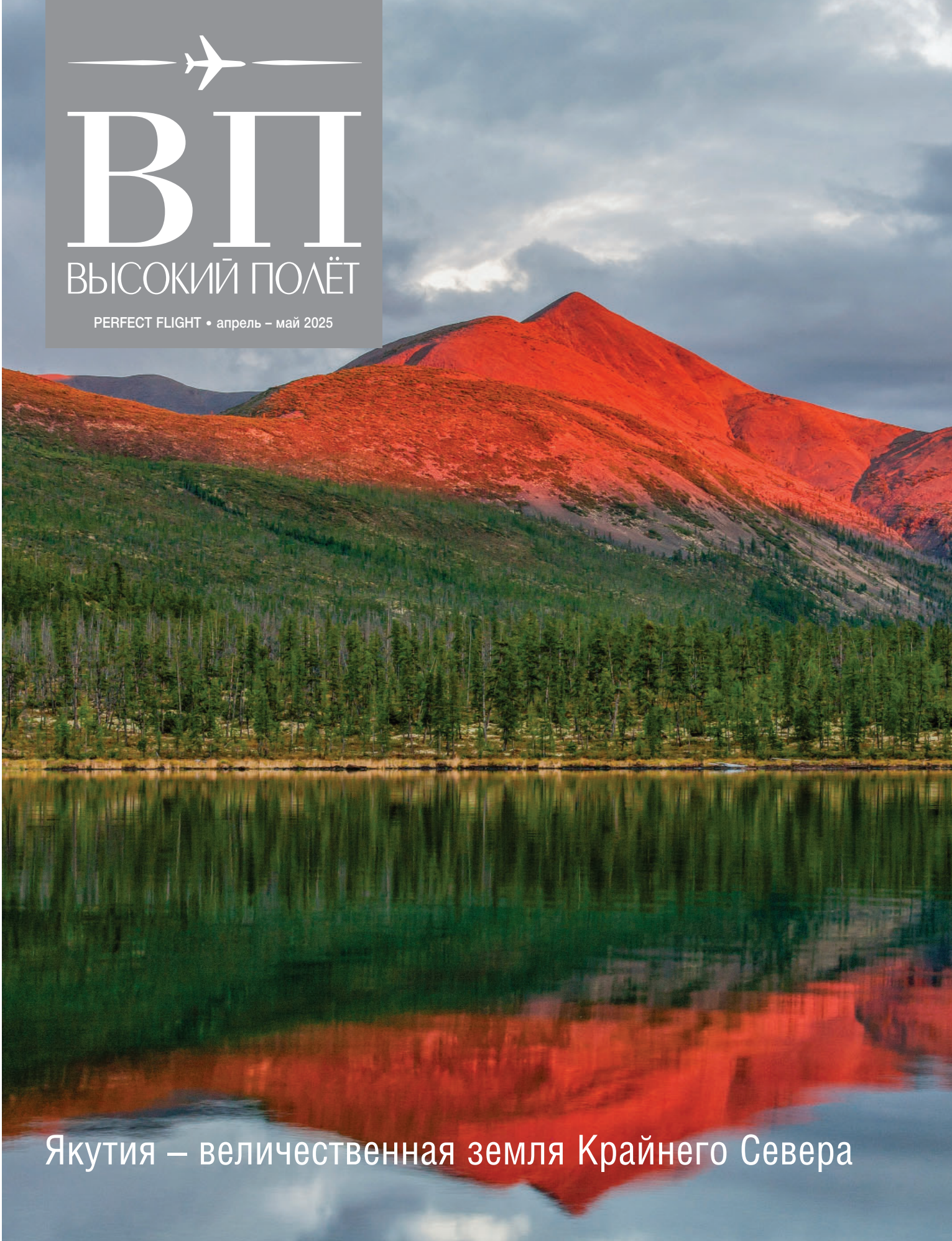

Якутия – величественная земля Крайнего Севера

MANUL
RESTAURANT

РЕСТОРАН КУХНИ НАРОДОВ СИБИРИ

RESTAURANT OF THE CUISINE
OF THE PEOPLES OF SIBERIA

西伯利亚餐馆

ОХОТНЫЙ РЯД, 2
ТЦ SEASONS, 2-Й ЭТАЖ

OKHOTNY RYAD, 2
SEASONS SHOPPING CENTER, 2ND FLOOR

奥霍特肉·里亚德街2号
季节商场二楼

MANULMOSCOW.RU

+7 499 281-60-94

ADVERTISING

Дорогие читатели!

Журнал для авиапассажиров «Высокий полёт» рад приветствовать вас и желает приятного и комфортного путешествия.

Мы стремимся сделать ваше время в пути лёгким и увлекательным, поэтому подготовили для вас рассказы о городах и странах, уникальных технологиях, о национальной кухне и местах, где можно интересно и с пользой провести время.

В этом номере мы предлагаем отправиться в удивительное путешествие по просторам Якутии. Из статьи «Величественная земля Крайнего Севера» вы узнаете о героическом периоде освоения этого сурового края.

Далее вы можете познакомиться с богатейшей коллекцией Приморской картинной галереи – настоящего храма искусства на Дальнем Востоке.

Любителям истории и архитектуры будет интересно прочесть о Владимиро-Суздальском музее-заповеднике в статье «Три грани культурного наследия». За шесть десятилетий небольшая провинциальная коллекция превратилась в музейный комплекс.

Для автолюбителей подготовлен обзор нового Chery Tiggo 9 – комфортабельного семиместного кроссовера, созданного с учётом современных требований рынка.

И завершить путешествие по страницам журнала предлагаем рассказом о свежих летних салатах. В материале «Летние гастрономические открытия» вы найдёте идеи для лёгких сезонных блюд.

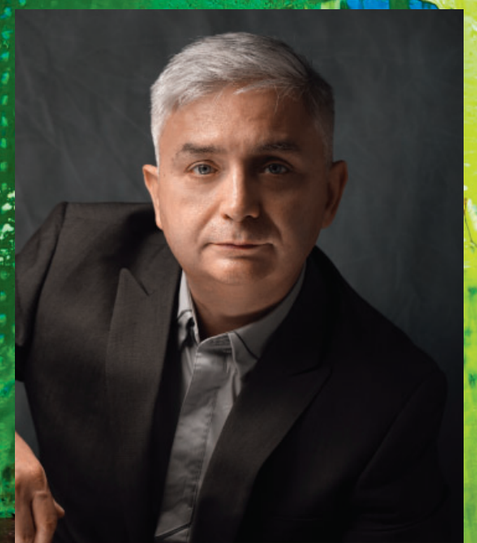

Приятных полётов и захватывающих знакомств в компании «Высокого полёта»! Здоровья и мира вам!

Главный редактор Дмитрий Липкин

содержание

РЕГИОН

Якутия – величественная земля Крайнего Севера. **6**

РОССИЯ

Приморская картинная галерея – жемчужина культурной жизни страны. **18**

Владимиро-Суздальский музей-заповедник – три грани культурного наследия. **22**

ГАЛЕРЕЯ

Новости, новинки мировых производителей, обзор коллекций модных брендов. **28**

ТУРИЗМ

Эйлат – курорт для искателей впечатлений. **36**

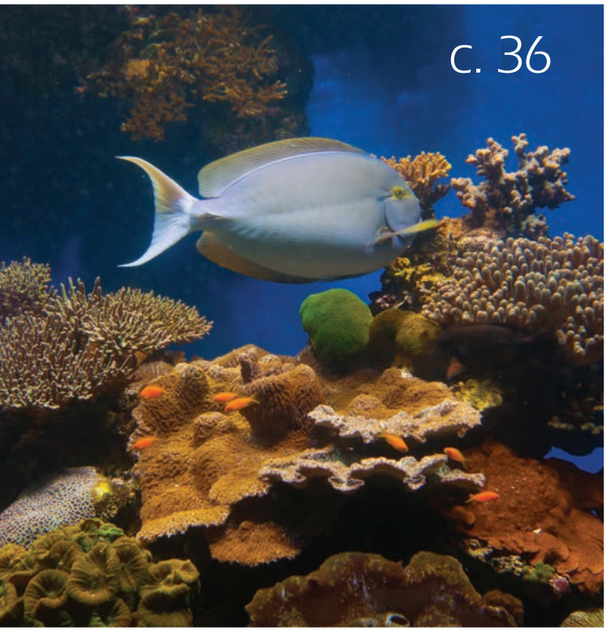

КРАСОТА и ЗДОРОВЬЕ

Хорошее самочувствие зависит от множества факторов, в числе которых эффективные средства и процедуры, физическая активность и своевременная профилактика заболеваний. **44**

СКОРОСТЬ

Chery Tiggo 9 – лидер нового поколения кроссоверов. **48**

КУХНЯ

Летние гастрономические открытия. **54**

ИНФОРМАЦИЯ

Залы повышенной комфортности в аэропортах Российской Федерации. **66**

ВП
PERFECT FLIGHT

апрель – май 2025 №2 (136)

Учредитель и издатель
ООО «ИЗДАТЕЛЬСКИЙ ДОМ СК ПРЕСС»

Генеральный директор/издатель
Григорий Шушурин

Главный редактор
Дмитрий Липкин

Руководитель международных проектов
Ирина Клименко

Ответственный секретарь
Ольга Ожегова

Старший дизайнер
Вячеслав Комлев

Корректор
Наталья Богоявленская

Директор по рекламе
Михаил Шебуков

Директор по корпоративным продажам
Иван Ивоняк

Директор по работе с ключевыми клиентами
Ирина Садовая

Эксперт по рекламе
Марина Титкова

© ООО «ИЗДАТЕЛЬСКИЙ ДОМ СК ПРЕСС»

Адрес редакции: 109147, Москва, ул. Марксистская, 34, корп. 10, ком. 29.
Телефон: +7 (495) 974-2260.
E-mail: ad@vpolet.ru

Перепечатка материалов допускается только с разрешения редакции.
За содержание рекламных объявлений редакция ответственности не несёт.

Журнал зарегистрирован в Министерстве РФ по делам печати, телерадиовещания и средств массовых коммуникаций.
Регистрационное свидетельство ПИ № ФС77-74181 от 2 ноября 2018 г.
Рекламное издание.

Отпечатано в ООО «Доминико».
Москва, ул. Плеханова, д. 7, к. 25.
Тел.: (495) 380-3451.
Тираж 85 000 экз. Цена свободная.

Распространяется на рейсах зарубежных авиакомпаний, VIP-авиации и в VIP-залах аэропортов.

FUN & SUN PREMIUM

RIXOS RADAMIS SHARM EL SHEIKH

ПРОЖИВИТЕ
СВОЮ СКАЗКУ ЗДЕСЬ

Бронируйте на сайте fstravel.com и в офисах продаж FUN&SUN

Перевод: Риксос Радамис Шарм-эль-Шейх

Реклама. ООО «ТТ-Трэвел», ОГРН 1097746076273, г. Москва, вн.тер.г. Муниципальный округ Хорошевский, ул. Викторенко, д. 5, стр. 1.

Реклама

MANTERA

RESIDENCE

Уникальные резиденции на первой линии

Доходная программа для инвесторов

Сервисы отеля 5 *

Рассрочка

Комплекс сдан

8 800 302 65 32

mantera-residence.ru

Тест-драйв сервисов отеля
Mantera Supreme 5*

8 862 445 52 00

manterahotels.ru

Федеральная территория «Сириус»,
проспект Олимпийский, 36/1

ФИНАНСИРОВАНИЕ СТРОИТЕЛЬСТВА
АО «Банк ДОМ.РФ»

Застройщик: ООО СЗ «Сочи-Парк пять плюс». Разрешение на ввод в эксплуатацию № 23-99-0003-2024ФТ. Проектная декларация на сайте наш.дом.рф. Резиденция MANTERA.

Гранитная скала.

Величественная земля Крайнего Севера

Ева Скабичевская

ИСТОРИЯ ВХОЖДЕНИЯ ЯКУТИИ В СОСТАВ РОССИИ БЕРЁТ СВОЁ НАЧАЛО В 1632 ГОДУ, КОГДА НА ПРАВОМ БЕРЕГУ ЛЕНЫ ЗАЛОЖИЛИ ПЕРВЫЙ КАМЕНЬ ЯКУТСКОГО ОСТРОГА. ЭТОТ ЗНАЧИМЫЙ ШАГ СТАЛ ВОЗМОЖЕН БЛАГОДАРЯ ВОЕВОДЕ ПЕТРУ БЕКЕТОВУ – ВЫДАЮЩЕМУСЯ ЗЕМЛЕПРОХОДЦУ И ИССЛЕДОВАТЕЛЮ СИБИРСКИХ ЗЕМЕЛЬ. ПОД ЕГО РУКОВОДСТВОМ СТРОИЛАСЬ КРЕПОСТЬ, ВПОСЛЕДСТВИИ ПРЕВРАТИВШАЯСЯ В ГОРОД ЯКУТСК – АДМИНИСТРАТИВНЫЙ ЦЕНТР РЕГИОНА.

После основания острога последовала череда административных преобразований: уже через шесть лет территория получила статус Якутского уезда. К концу XVIII века регион прошёл путь от провинции до полноценной области в составе Восточно-Сибирского генерал-губернаторства.

Современная история Якутии начинается в 1922 году, когда ей был дан статус автономной республики в составе РСФСР. В 1990-м регион получил статус демократического правового государства, а в 1991-м обрел нынешнее название – Республика Саха (Якутия).

Сегодня эта огромная северная земля является одним из самых крупных субъектов Российской Федерации. Несмотря на суровые климатические условия, Якутия славится уникальным культурным наследием, богатейшими природными ресурсами и гостеприимством местных жителей, сохранивших древние традиции.

Территория республики поражает масштабами: здесь находятся богатейшие месторождения алмазов, золота и других полезных ископаемых. При этом более 40% региона находится за полярным кругом, а вечная мерзлота покрывает практически весь этот край.

Якутия представляет собой уникальное сочетание древних традиций и современного развития, где кочевая культура соседствует с достижениями технологического прогресса, а суровая природа гармонично дополняется душевной теплотой местных жителей.

Уникальная...

Республика Саха – самая большая административно-территориальная единица в мире и крупнейший регион Российской Федерации, занимающий без малого 20% территории страны. Она обширнее Казахстана и даже Аргентины, которая стоит на восьмом месте по площади в мире. При

Скульптура «Мамонт и мамонтёнок», Надым.

Священное дерево – один из символов праздника Ысыах.

этом в республике живёт менее миллиона человек – плотность населения здесь одна из самых низких в России.

Республика протянулась с севера на юг на две тысячи километров, а с запада на восток – на две с половиной тысячи. Столь большая протяженность по долготе означает, что Якутию пересекают три часовых пояса. На востоке она граничит с Чукотским автономным округом и Магаданской областью, на юго-востоке – с Хабаровским краем, на юге – с Амурской областью и Забайкальским краем, на юго-западе – с Иркутской областью, на западе – с Красноярским краем, а на севере выходит к Северному Ледовитому океану, точнее, к морям Лаптевых и Восточно-Сибирскому.

Более 40% якутской земли расположено за Северным полярным кругом. Две трети региона занимают горы и плоскогорья. Вершины горных цепей (хребтов Черского и Сунтар-Хаята, а также Верхоянского хребта) достигают высоты 3 тыс. м над уровнем моря. На западе раскинулось Среднесибирское плоскогорье – одно из крупнейших в мире. В горах берут начало около семисот тысяч рек и речушек, которые в своём течении образуют свыше восьмисот тысяч озёр. С юга на север Якутию пересекает крупнейшая в Средней Сибири река Лена, которую питают водами сотни притоков, в том числе могучие Алдан и Вилюй.

Около 80% территории республики Саха занимают леса, на севере тайга постепенно

Парк Ленские Столбы на реке Лена.

Долина реки Чульман.

ПО АБСОЛЮТНОМУ МИНИМУМУ ТЕМПЕРАТУРЫ И ОБЩЕЙ ПРОДОЛЖИТЕЛЬНОСТИ ЗИМНЕГО ПЕРИОДА РЕСПУБЛИКА НЕ ЗНАЕТ РАВНЫХ В СЕВЕРНОМ ПОЛУШАРИИ.

уступает место лесотундре и тундре, по долинам рек лежат луга и аласы – типичные для местных равнин плоскодонные овальные ложбины длиной в несколько километров. Они образуются при вытаивании подземных льдов. Обычно центр аласа занимает небольшое заболоченное озеро, а пологие склоны покрыты луговыми травами и кустарниками.

В лесах Якутии водятся соболь и заяц-беляк, горностай и лисица, северный олень, колонок (хищное млекопитающее из рода ласок) и даже американская норка. В лесотундре живёт песец, а в реках и ручьях – ондатра, встречается изюбрь (восточноазиатский олень), в горной тайге – кабарга (небольшое оленевидное животное), еще выше в горах – снежный баран.

В реках и озерах ловятся лосось и сиг, по берегам и в лесных чащобах гнездятся розовая чайка, белый и чёрный журавль, кроншнеп и кречет.

Климат в Якутии резко континентальный, здесь долгая зима и короткое лето, причем диапазон температур между январём и июлем достигает 75 градусов. По абсолютному минимуму температуры и общей продолжительности зимнего периода республика не знает равных в Северном полушарии.

Суровая...

Люди в этих местах начали селиться около 300 тыс. лет назад, на что указывают результаты археологических раскопок. Предки современных эвенов и эвенков появились на берегах Лены примерно в V в., ещё через восемь столетий сюда пришли тунгусские племена, но переселение предков якутов заставило их мигрировать на запад и на восток от большой реки.

Якуты как народность окончательно сформировались путём смешения пришлых тюркоязычных племён с местными родами, а также с монголоязычными хоринцами и тунгусами.

Они стали строить капитальные жилища, развивать ремёсла – кузнечное, ювелирное и гончарное дело; к началу XVII в. активно занимались разведением крупного рогатого скота и коневодством на севере региона.

Почти сразу по завершении строительства Якутского острога это место стало одним из центров печально известной сибирской ссылки. Здесь отбывали наказание декабристы, участники польского восстания 1863 г., народники, эсеры и социал-демократы.

Несколько раньше, в середине XVIII века, практически одновременно с учреждением Якутской провинции православное духовенство занялось массовой проповедью христианской веры среди коренных жителей края, их просвещением и образованием.

Щедрая...

После появления на карте Якутской автономной Социалистической Советской Республики началась добыча золота на алданских приисках и масштабное освоение местных природных ресурсов. Добытые полезные ископаемые требовалось перевозить в промышленно развитые регионы Урала и европейской части страны, поэтому в 1930-е годы в устье Лены был построен морской порт Тикси, открыта навигация по Северному морскому пути. Кроме того, в труднодоступные посёлки стали летать транспортные самолеты (поначалу нерегулярно).

В конце первого послевоенного десятилетия на западе Якутии были открыты богатейшие алмазоносные месторождения, что повлекло за

Гонки на оленьих упряжках.

собой строительство мощной промышленной инфраструктуры. Бурными темпами продолжала развиться добыча золота, олова и угля, началась разработка Лено-Вилюйской газонефтеносной провинции, и к середине 1980-х годов Якутская АССР стала считаться одной из наиболее перспективных индустриально-аграрных республик в составе Советского Союза.

Новый этап в истории края начался 27 сентября 1990 г. В этот день Верховный Совет Якутской АССР объявил о преобразовании автономии в Якутскую-Саха Советскую Социалистическую Республику в составе РСФСР и СССР, была провозглашена Декларация о государственном суверенитете. Через год название «Якутия» заменили на «Республика Саха (Якутия)», был учреждён пост президента, первым главой государства стал Михаил Ефимович Николаев.

Сегодня основу промышленности Якутии составляют добыча и обогащение сырья. Кроме золота, алмазов, угля, олова, нефти и газа здесь, на крупнейшем в стране Эльконском месторождении, добывают уран. В республике развиты перерабатывающая индустрия, топливно-энергетический комплекс, судостроение, лесная, лёгкая и пищевая промышленность. Сельское хозяйство большей частью ориентировано на мясо-молочное животноводство, коневодство, оленеводство, овощеводство и рыбный промысел.

Большая доля товарной продукции из республики в другие регионы страны попадает водным путём – по таким крупным сибирским рекам, как Яна, Индигирка, Колыма, и, разумеется, по Лене и её притокам – Алдану и Вилюю.

Перспективная...

Медленно, но верно ведётся строительство сети автомобильных дорог. Десять лет назад была официально открыта для круглогодичной эксплуатации трасса федерального значения «Колыма» (Якутск – Магадан). В планах правительства республики – выход автодороги «Амга» к порту Аян в Хабаровском крае, а также строительство круглогодичных шоссе «Яна» (Хандыга – Батагай – Усть-Куйга) и «Анабар» (Мирный – Удачный – Оленёк – Юрюнг-Хая). Федеральная трасса «Лена», связывающая Якутск с общероссийской автомобильной сетью, сегодня находится в неудовлетворительном состоянии.

В противовес автомобильному здесь хорошо развит воздушный транспорт. Чётко и слаженно работают 23 аэропорта, так что добраться из Якутска в самую отдалённую точку региона, в Москву, в десятки городов нашей страны и за рубеж – не проблема.

В республике Саха исключительно ответственно относятся к вопросам образования. Помимо обычных средних школ и школ с углубленным изучением некоторых предметов функционируют несколько гимназий и лицеев, в числе которых Гуманитарный лицей, Национальная политехническая средняя школа, Республиканский лицей-интернат, Верхневилюйский республиканский лицей-интернат, Политехнический лицей, Физико-технический лицей имени Ларионова.

Высшее образование можно получить в аудиториях Северо-восточного федерального университета имени Аммосова, в Якутской государственной сельскохозяйственной и педагогической академиях, в Якутском государственном инженерно-техническом институте, в Арктическом государственном институте искусств и культуры, в Якутском экономико-правовом институте, в Высшей школе музыки Республики Саха и в Современной гуманитарной академии. В столице республики действует Якутская духовная семинария.

Наиболее перспективных выпускников охотно принимают на работу в Якутский научный центр Сибирского отделения Российской академии наук, в состав которого входят Институт мерзлотоведения им. академика П.И. Мельникова, Институт гуманитарных

Наверху слева направо:
лось переплывает озеро;

Оймяконское нагорье;

якутские лошади.

На соседней странице внизу:
пирамида полюсов в озере.

Деревянные здания в Старом городе, Якутск.

исследований и проблем малочисленных народов Севера и Институт геологии алмаза и благородных металлов.

Большое внимание в республике уделяется сфере культуры. Местные жители смотрят спектакли в Государственном академическом Русском драматическом театре им. А. С. Пушкина и в Театре юного зрителя, в Саха академическом театре им. П. А. Ойунского и в Государственном театре оперы и балета Республики Саха (Якутия) им. Д. К. Сивцева. Ждут зрителей Государственный театр эстрады, Национальный театр танца Республики Саха (Якутия) им. С. А. Зверева-Кыыл Уола, Театр Олонхо. Ежедневно открыты двери Национального художественного музея Республики Саха (Якутия), Якутского государственного музея истории и культуры народов Севера им. Ем. Ярославского, Саха цирка и единственного в мире Музея хомуса народов мира.

В последние годы в республике Саха активно развивается туриндустрия, а также сфера развлечений. Якутск – город открытый и доброжелательный, здесь приятно провести не только выходные, но и весь отпуск, особенно в конце июня – в дни национального праздника Ысыах, когда в Якутск приходят белые ночи.

Аэропорт Якутска.

Памятник отцу-основателю Якутска Петру Бекетову.

Дальневосточный **храм искусства**

ПРИМОРСКАЯ КАРТИННАЯ ГАЛЕРЕЯ – ЖЕМЧУЖИНА КУЛЬТУРНОЙ ЖИЗНИ ПРИМОРСКОГО КРАЯ. НА СЕГОДНЯШНИЙ ДЕНЬ ЭТО ЕДИНСТВЕННАЯ ГОСУДАРСТВЕННАЯ ХУДОЖЕСТВЕННАЯ СОКРОВИЩНИЦА РЕГИОНА, ЧЬЯ БОГАТЕЙШАЯ КОЛЛЕКЦИЯ ПРИВЛЕКАЕТ ВНИМАНИЕ НЕ ТОЛЬКО МЕСТНЫХ ЦЕНИТЕЛЕЙ ИСКУССТВА, НО И МНОГОЧИСЛЕННЫХ ЗАРУБЕЖНЫХ ГОСТЕЙ, ОСОБЕННО ИЗ АЗИАТСКИХ ГОСУДАРСТВ. ДЛЯ НИХ ГАЛЕРЕЯ СТАЛА НАСТОЯЩИМ ОКНОМ В МИР ИЗОБРАЗИТЕЛЬНОГО ИСКУССТВА РОССИИ И ЕВРОПЕЙСКИХ ДЕРЖАВ.

Галерея создана в 1966 году, хотя первые шедевры русских и зарубежных мастеров прибыли во Владивосток ещё в 1930-х, когда их передали крупнейшие хранилища России: Эрмитаж, Музей изящных искусств, Третьяковская галерея, Русский музей и Музей Академии художеств.

Особую ценность представляет собрание русского искусства, которое охватывает впечатляющий временной промежуток – от древних икон до авангарда, – демонстрируя все грани развития национального изобразительного творчества.

С Владивостоком щедро поделилась своими богатствами Государственная Третьяковская галерея. В сохранившихся актах передачи ГТГ значатся: «Портрет А. Ф. Заикина» Василия Тропинина, «Портрет Г. Л. Гиршман» Константина Сомова, пейзажи Сильвестра Щедрина, Ивана Шишкина, Исаака Левитана, «Девушка с барашком» Павла Кузнецова, «Портрет брата Давида с мандолиной» Марка Шагала и многие другие произведения. Из Государственного Русского музея поступили иконы, картины Ильи Репина, Николая Фешина. Государственный Эрмитаж

«Пейзаж с развалинами». Джованни Панини.

«Аврора». Лука Джордано.

«Русская девушка». Н.Н. Харламов.

КОЛЛЕКЦИЯ РУССКОГО ИСКУССТВА ПРИМОРСКОЙ КАРТИННОЙ ГАЛЕРЕИ ОТЛИЧАЕТСЯ РАЗНООБРАЗИЕМ ЖАНРОВ И ШИРОТОЙ ОХВАТА ИСТОРИЧЕСКИХ ЯВЛЕНИЙ – ОТ ИКОНОПИСИ ДО АВАНГАРДА.

и Музей изящных искусств (ныне ГМИИ им. А. С. Пушкина) подарили живопись и графику итальянских, французских, немецких, голландских, фламандских мастеров XV – начала XX веков.

В 1967 году Павловский музей-заповедник предоставил в распоряжение Приморской галереи произведения русских художников XIX века К. В. Лемоха и А. М. Легашова. В 1970-е – 1980-е музей приобрел великолепный «Натюрморт» Ф. Я. Борзенкова, «Портрет доктора Н. А. Белоголового» работы И. Н. Крамского, пейзаж «На юге. Этюд» А. Ф. Гауша, в 1981 году – рисунки из собрания Государственного Русского музея.

Сегодня фонды галереи – это более десяти тысяч единиц хранения: произведения живописи, графики, скульптуры, декоративного искусства.

Коллекция русского искусства включает в себя иконы (наиболее ранние из них относятся к XVI веку), произведения живописи, графики и скульптуры мастеров, творивших во второй половине XVIII – начале XX столетий.

Один из наиболее ценных разделов коллекции – искусство рубежа XIX – XX века. Это картины И. Е. Репина, М. В. Нестерова, В. Э. Борисова-Мусатова, В. А. Серова, Н. И. Фешина, К. А. Сомова, А. Я. Головина, П. А. Кузнецова, представителей русского авангарда Р. Р. Фалька, А. В. Куприна, А. В. Лентулова, М. З. Шагала, В. В. Кандинского, И. В. Клюна, Л. С. Поповой и других.

Западноевропейское искусство в собрании галереи – это работы выдающихся живописцев Якопо Пальма младшего, Джованни Паоло Панини, Пьера Франческо Фоски (Италия); Яна Антони ван Равестейна, Питера Мулира старшего (Голландия); Жана Батиста Моннуайе, Жана Жувене (Франция); старинные копии известных произведений великих мастеров Ренессанса Леонардо да Винчи, Рафаэля Санти, Тициана Вечеллио...

Важную часть собрания составляют произведения советских авторов – представителей разных республик СССР. Среди них немало настоящих профессионалов, талантливых творцов: Н. Я. Грицук, А. М. Гудайтис, Г. П. Егошин, В. П. Ефанов, В. Ф. Загонек,

А. А. Осмеркин, П. П. Оссовский, А. В. Пахомов, А. С. Папикян, М. С. Сарьян, М. М. Шемякин, О. П. Филатчев, Е. Е. Моисеенко и многие другие. Это целая эпоха в художественной жизни нашей страны, и она достойна того, чтобы её изучали и хранили в памяти последующих поколений.

Широко представлена приморская школа живописи, которую отличают устойчивые традиции и высокие художественные достоинства. Некоторые из её представителей известны далеко за пределами края. Например, народный художник России Иван Васильевич Рыбачук, заслуженный деятель искусств Кирилл Иванович Шебеко, заслуженный художник РФ Анатолий Васильевич Телешов, заслуженный художник РФ Ким Петрович Коваль, приморские неомодернисты: Виктор Михайлович Шлихт, Александр Александрович Пырков, Виктор Аврамиевич Федоров, Федор Михайлович Морозов, Геннадий Алексеевич Омельченко и т. д.

Галерея ведёт активную выставочную деятельность. Значительным событием культурной жизни дальневосточной столицы стали такие выставки из отечественных сокровищниц и знаменитых зарубежных музейных собраний, как «Городской романс» из коллекции Третьяковской галереи (2016); «Образ Богоматери. Иконы XVI – XX вв.» из коллекции Исторического музея (2017); «Выставка одного шедевра. И. И. Левитан, "Март"» из коллекции Третьяковской галереи (2017); «Иван Айвазовский – великий маринист. Из собраний музеев России» (2017); «Великий Карл. Произведения К. П. Брюллова из собрания Русского музея» (2018); «Государи и государыни – венценосные покровители искусства. К 300-летию образования Российской империи» (2019); «Миниатюры Бабур-наме из собрания Государственного музея Востока» (2020); «Зинаида Серебрякова. Из собрания Русского музея» (2021); «Боттичелли. Мастер универсального искусства» из собрания всемирно известной галереи Уффици, Италия (2019); «Под небом Венеции. Ведуты XVIII века из собрания Интеза Санпаоло», Италия (2021).

С 2016 по 2021 год в рамках традиционных «Дней Эрмитажа во Владивостоке» прошло шесть выставочных проектов, в 2022-м жители и гости города могли полюбоваться «Мадонной делла Грацие» венецианского художника эпохи Возрождения Лоренцо Лотто из Государственного Эрмитажа.

Сегодня одна из самых интересных и значимых выставок галереи – «Василий Поленов. Семья художников». Этот выставочный проект приурочен к 180-летию со дня рождения живописца и посвящён Году семьи (2024).

«Импровизация». В.В. Кандинский.

«Портрет Г.Л. Гиршман». К.А. Сомов.

Собор Рождества Пресвятой Богородицы.

Рядом – деревянная Никольская церковь.

Три грани культурного наследия

ИСТОРИЯ ВЛАДИМИРО-СУЗДАЛЬСКОГО МУЗЕЯ-ЗАПОВЕДНИКА ВЕДЁТ ОТСЧЁТ С 1958 ГОДА. ТОГДА НЕБОЛЬШАЯ ПРОВИНЦИАЛЬНАЯ КОЛЛЕКЦИЯ ПОЛОЖИЛА НАЧАЛО МАСШТАБНОМУ КУЛЬТУРНОМУ ПРОЕКТУ ВСЕРОССИЙСКОГО ЗНАЧЕНИЯ. ЗА ПРОШЕДШИЕ ШЕСТЬДЕСЯТ С ЛИШНИМ ЛЕТ УЧРЕЖДЕНИЕ ВЫРОСЛО В ОДИН ИЗ БОГАТЕЙШИХ МУЗЕЙНЫХ КОМПЛЕКСОВ РОССИИ, ОБЪЕДИНИВШИЙ ВПЕЧАТЛЯЮЩУЮ СЕТЬ КУЛЬТУРНЫХ ОБЪЕКТОВ.

Сегодня в составе музея 45 уникальных экспозиций, расположенных во Владимире, Суздале и Гусь-Хрустальном, восемь просторных выставочных залов и 64 архитектурных памятника, семь из которых признаны объектами Всемирного культурного наследия ЮНЕСКО. Каждая из этих сокровищниц хранит свою неповторимую историю и вносит особый вклад в культурное наследие страны.

Особого внимания заслуживают три жемчужины музейного комплекса. Первая из них – суздальский Кремль, величественно возвышающийся над городом и ставший живым свидетельством богатой истории региона.

Гордость коллекции являет также Успенский собор во Владимире – замечательный образец древнерусского зодчества, хранящий в своих стенах бесценные произведения религиозного искусства.

И третье сокровище – уникальный Архитектурно-парковый комплекс усадьбы Владимира Храповицкого в Муромцеве – представляет собой великолепный образец усадебной культуры XIX века. Этот ансамбль, созданный по проекту знаменитого архитектора Шехтеля, поражает изяществом и масштабностью.

Каждый из названных объектов – живая страница истории России, позволяющая посетителям погрузиться в разные эпохи и стили, от древнерусского искусства до модерна начала XX века. Вместе они формируют многогранную картину культурного развития нашей страны, делая Владимиро-Суздальский музей-заповедник настоящим хранителем национального наследия.

Музейный комплекс «Кремль»

Этот объект Всемирного культурного наследия ЮНЕСКО – ядро средневекового города, его древнейшая укрепленная часть. Валы суздальского Кремля, насыпанные на рубеже X – XI вв., с течением времени неоднократно видоизменялись. Протяжённость вала – 1400 м, по его гребню шли деревянные стены, в цепи которых находились деревянные же башни с проездными и пешими воротами. Прекрасный памятник белокаменного зодчества Владимиро-Суздальской Руси домонгольского периода – Рождественский собор. Строительство его велось с 1222-го по 1225 годы. Стены внутри выложены из кирпича-плинфы и с обеих сторон облицованы мощными блоками известняка. Такое неожиданное сочетание двух характерных для северо-востока Руси рубежа XII–XIII веков строительных традиций (плинфяной и белокаменной) отличает

Золотые ворота.

собор от всех остальных памятников Владимиро-Суздальского зодчества.
В 1991 году в Рождественском соборе прошли первые торжественные богослужения. В феврале 1992-го музей и Владимиро-Суздальская епархия подписали соглашение о совместном использовании собора. Экспозиция включила в себя интереснейшие памятники декоративно-прикладного искусства и древнерусской живописи XIII–XVII веков, хранившиеся в стенах древнего храма. Внутри его можно увидеть бесценный памятник искусства – Златые врата XIII века, сработанные в технике огневого золочения, которую на Русь привезли из Византии. От первоначального убранства сохранились росписи XIII века – в алтарной части (монументальные фигуры старцев) и фрагментарно в самом соборе. На стенах и сводах видны фрагменты росписей. Собор был расписан в 1630-е годы, фрагменты этих фресок также можно увидеть. Иконостас создан между 1683 и 1696 годами артелью митрополита Илариона. Несколько икон написал Георгий Зиновьев – царский изограф, ученик Симона Ушакова. Из представленной соборной утвари стоит отметить медное паникадило XVI века – вклад князя И. И. Шуйского, сделанный им в 1604 г., огромный выносной фонарь XVII века, а также водосвятную чашу XIX в., изготовленную в виде самовара с четырьмя кранами для раздачи святой воды прихожанам.

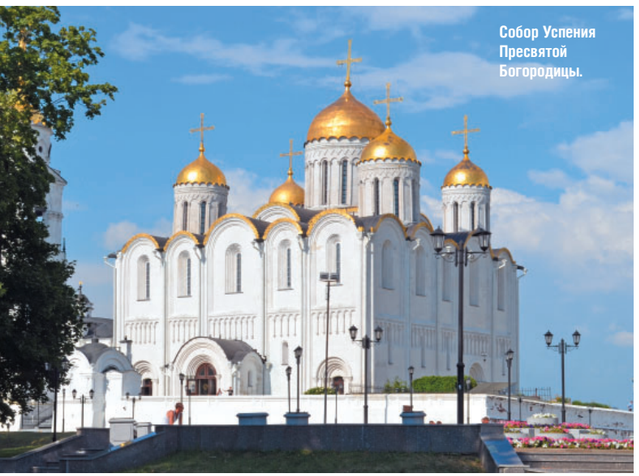
Собор Успения Пресвятой Богородицы.

Архиерейские палаты

Ансамбль архиерейского двора складывался в течение нескольких столетий (XV–XVIII). Первые кирпичные палаты суздальского духовного владыки появились в XV веке вблизи Рождественского собора. В XVI веке чуть поодаль построили трапезную церковь с редким для Суздаля восьмискатным покрытием, с маленькой главкой, с живописной галереей на арках и «всходним» крыльцом, крытым черепичным шатром. В 1635 г. напротив собора вырос монументальный восьмигранный столп колокольни с высоким шатром и часами-курантами, а в среднем ярусе столпа помещалась домовая церковь.
Наиболее существенные перестройки, радикально изменившие облик архиерейского двора, произошли при митрополите Илларионе (1682–1707), который фактически заново создал сложный архитектурный ансамбль. Вновь построенный импозантный северный корпус с парадным приёмным залом архиерейского дома и Крестовой палатой на втором этаже под углом соединяется с более ранними зданиями – трапезной церковью и колокольней. Причём между колокольней и северным корпусом проходит удивительная по красоте арочная галерея. Восстановленная на основании археологических находок, она придаёт грандиозному замыслу Илариона законченный вид. В комплексе Архиерейского дома расположены экспозиции «История Суздальской земли», «Иорданская сень XVII века (единственная сохранившаяся в России)», «Царь-книга», «Древнерусская живопись», Детский музейный центр и Крестовая палата.
Адрес: г. Суздаль, ул. Кремлевская, д. 20.

Успенский собор

Успенский собор во Владимире — один из старейших русских храмов, святыня Православной Церкви, свидетель важнейших исторических событий, великокняжеский некрополь, хранилище уникальных древних росписей, единственный документально подтвержденный и точно датированный памятник, сохранивший фрески прославленного иконописца Андрея Рублёва.
Включённый в список Всемирного наследия ЮНЕСКО, собор представляет собой редчайшее сочетание архитектуры, настенных росписей, иконописи, декоративно-прикладного искусства XII — XIX веков.
Древнейший владимирский храм был построен в 1158 — 1160 годах князем Андреем Боголюбским. Его высокое назначение отразилось в дерзкой высоте сооружения — более 32 метров, выше 29-метровой киевской Софии.
Успенский собор долгое время был главным храмом всей Русской Земли. В нем венчались на великое княжение московские и владимирские князья — Александр Невский, Дмитрий Донской, Иван Калита. Под его сводами покоилась самая чтимая русская святыня — Владимирская икона Божией Матери. В XV веке его архитектура послужила итальянскому зодчему Аристотелю Фиораванти образцом для строительства Успенского собора Московского Кремля.
В соборе сохранился древнейший русский некрополь — более сорока захоронений владимирского великокняжеского рода и владимирских архиереев. Здесь покоятся князья Андрей Боголюбский, Всеволод Большое Гнездо, его сын Георгий Всеволодович, а также находится символическая гробница с частичкой мощей Александра Невского.
В 1408 году стены храма расписал великий мастер «умозрения в красках» Андрей Рублев. Нигде более нет его гениальной живописи на столь значительной площади — более трёхсот квадратных метров. Созданная им композиция «Страшный суд» полна не ужасным предчувствием адских мук, а созерцательным покоем и пасхальной радостью грядущего Воскресения.
В конце XIX века собор подвергся первой научной реставрации, с тех пор изучение храма и реставрационные работы не прекращаются. Сегодня Успенский собор — это музей и действующий храм.
Адрес: г. Владимир, ул. Большая Московская, д. 56.

Архитектурно-парковый комплекс усадьбы Владимира Храповицкого в Муромцеве

С середины XIX века усадьба Муромцево принадлежала дворянскому роду Храповицких. В конце XIX – начале XX века здесь был создан уникальный архитектурно-парковый ансамбль, включавший до семидесяти каменных и деревянных построек.
Главный усадебный дом напоминает старинные французские замки эпохи поздней готики и раннего Ренессанса, расположенные в долине реки Луары. На втором этапе строительства была возведена башня-донжон в стиле английской готики.
Украшением усадьбы стал прекрасный дендрологический парк. Он соединял регулярные французские, помпезные итальянские и пейзажные английские сады. Скульптуры, беседки и фонтаны украшали парковые аллеи.
Центральную аллею парка оформлял водный каскад, соединявший главный дом и усадебный пруд.

Палаты Андрея Боголюбского.

Дмитриевский собор.

На берегу была устроена набережная с лодочным павильоном, напоминавшим «голландский» домик. На противоположном берегу пруда располагалась стрельчатая аркада – лоджия, ставшая композиционным завершением парадной перспективы.

Среди хозяйственных сооружений усадьбы выделялись здания конного, скотного и каретного дворов. Задуманные как единый комплекс, они напоминали западноевропейскую архитектуру эпохи средневековья.

По желанию владельца в усадьбе было построено специальное здание для театра, проложена железная дорога. Лесное хозяйство приносило В. С. Храповицкому солидный доход, это позволило ему устроить имение с поистине царским размахом.

В 2016 году был создан Судогодский филиал Владимиро-Суздальского музея-заповедника, в состав которого вошли архитектурные памятники усадьбы: главный дом, конный и скотный дворы, лодочный и музыкальный павильоны.

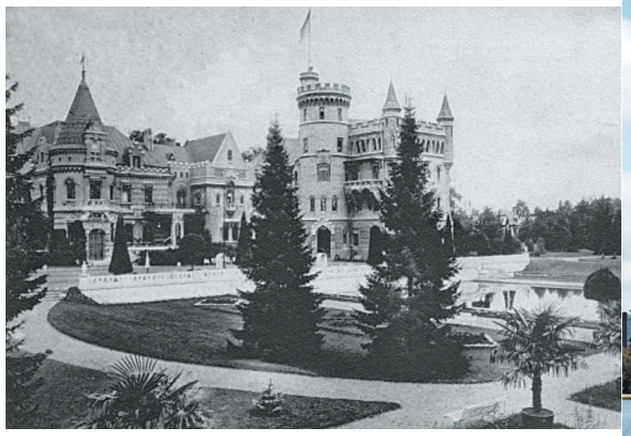

Адрес: Судогодский р-н, пос. Муромцево, ул. Ямская.

Редакция благодарит за помощь в подготовке материала пресс-службу Владимиро-Суздальского музея-заповедника.

Здесь и наверху – Усадьба Храповицкого в Муромцеве.

Планируйте отпуск в речном круизе по России!

Ваш отдых, в который все включено:

- Комфортабельное размещение
- Авторская кухня
- Разнообразная развлекательная программа
- Большой выбор экскурсионных программ

От Волги до Енисея ...
От Ладоги до Байкала ...

ВодоходЪ – крупнейший оператор речных круизов в России * с 2004 года

ВодоходЪ
КРУИЗЫ И ПУТЕШЕСТВИЯ

Бронирование круизов:
8 800 555 05 05, vodohod.com

Офисы продаж: Москва, Санкт-Петербург, Казань, Самара, Нижний Новгород, Красноярск, Пермь

ООО «ВодоходЪ» 125040 г. Москва, Ленинградский пр., д.15, стр.14, эт.4, пом.V ОГРН: 1047796094697
Реестровый номер туроператора: РТО 002057 РЕКЛАМА 0+

* – по числу единиц флота, находящегося в эксплуатации, и по пассажиропотоку в 2024 г.

Эффект бархата

Компания AM Group представила новую коллекцию душевого оборудования от итальянского бренда Almar – Velvet SPA. В душевую систему входит 640 высокоаэрированных форсунок. Проходя через них, вода превращается в мягкий бархатистый поток, напитанный энергией воздуха. Все модели оснащены интуитивно понятной системой управления термостатическим смесителем, которая помимо прочего позволяет одновременно использовать несколько источников воды.
Особое внимание эксперты бренда уделили новым душам Velvet Sway Square и Velvet Sway Round. Их актуальный минималистичный дизайн подходит любому интерьеру. Тропический ливень, мягкий ласковый дождь, эффект гидромассажа – душевые системы Velvet позволяют выбрать подходящий настроению и необходимости режим подачи воды. Режим Velvet Rain напоминает легкий дождь и создает расслабляющий эффект, а Intense Rain массирует тело, снимая стресс и мышечное напряжение.

Квартал бизнес-класса с уникальной концепцией

Девелопер FORMA представил многослойную архитектурную концепцию нового проекта PAVE в Даниловском районе в пешей доступности от Павелецкой набережной. Шесть домов со сложной геометрией и переменной этажностью станут новой вехой в архитектурной истории района.
Новый проект PAVE – это квартал бизнес-класса с тремя эффектными башнями-доминантами высотой до 33 этажей, объединенными стилобатом и расположенными между ними среднеэтажными секциями от 7 до 11 этажей. Такое решение создаёт плавный переход от величественных футуристических строений к камерной и уютной атмосфере городского квартала. Здания расположены таким образом, что из их окон открываются живописные виды на Москву-реку и город.
Авторы проекта – команда российского бюро MAYAK Architects.
Ввод в эксплуатацию первого этапа проекта запланирован на IV квартал 2028 года.

Мягкий конструктор

В ассортименте российского бренда Дятьково Design появилась мягкая мебель: диваны и кресла различного дизайна и комплекции – от сканди до американской классики, от миниатюрных и изящных моделей до пышных добродушных пухляков. Во многих коллекциях используется принцип модульности: из прямых и угловых элементов, оттоманок, широких и узких подлокотников можно создавать системы разной конфигурации под любое помещение. Понять, как выбранная мебель впишется в вашу гостиную или спальню, поможет интерьерный 3D-проект. В отделке используются износостойкие, практичные и приятные на ощупь микровелюр, искусственная замша и экокожа, рогожка, шенилл и букле как базовых, так и актуальных акцентных оттенков.

CG CAPITAL GROUP

БАДАЕВСКИЙ

+7 495 255 56 99

BADAEVSKY.COM

Реклама. Застройщик АО «СЗ ЖК «Бадаевский». С проектной декларацией можно ознакомиться на сайте наш.дом.рф/сервисы/единый-реестр-застройщиков/застройщик/11055

Новые горизонты курортной жизни

В ПРЕДДВЕРИИ ЛЕТНЕГО СЕЗОНА НА ЧЕРНОМОРСКОМ ПОБЕРЕЖЬЕ И В ГОРАХ В РАЙОНЕ КРАСНОЙ ПОЛЯНЫ ПОЯВЛЯЮТСЯ ЖИЛЫЕ ОБЪЕКТЫ, КОТОРЫЕ МЕНЯЮТ ОБЛИК КУРОРТНЫХ ЗОН, ДЕЛАЯ ИХ ПРИТЯГАТЕЛЬНЕЕ ДЛЯ КРУГЛОГОДИЧНОГО ОТДЫХА.

25 апреля на Федеральной территории Сириус состоится официальное открытие комплекса с резиденциями Mantera Residence, откуда открываются чарующие виды на море. Для гостей здесь организован сервис уровня 5 звёзд.

Если морским пейзажам вы предпочитаете величественные картины гор, на Красной Поляне этой весной вас ждёт квартал с премиальными апартаментами и таунхаусами «Поляна 960», расположенный на высоте 960 м. Достаточно отсюда подняться на 76 м, и взору откроется приватный комплекс из 20 покоряющих самобытностью и уютом шале.

Благодаря таким проектам отдых на курорте становится стилем жизни – ультракомфортным, вдохновляющим и доступным в любое время года.

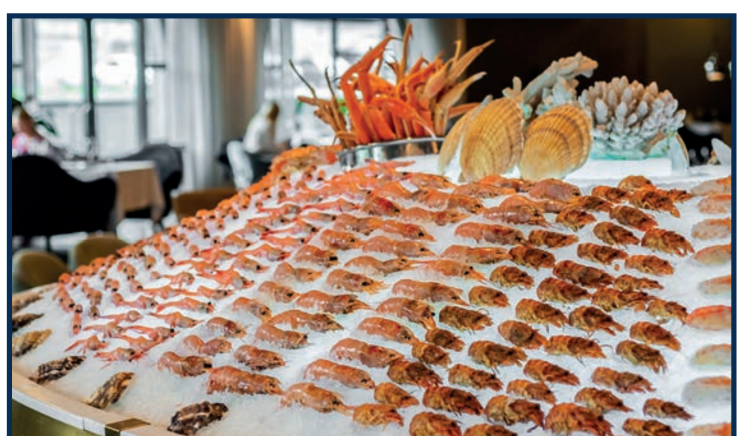

«ERWIN.РекаМореОкеан»

- Ресторан Александра Раппопорта с феноменальным ассортиментом рыбы и морепродуктами. Главное кредо которого - премиальные продукты высокого качества.

Это уникальный для Москвы проект с рыбным ассортиментом, на 90% выловленным на территории России (из 25 рек и морей), с рыбными деликатесами из самых разных мест нашей страны.

Бронь по телефону: +7 (495) 785-02-22
Кутузовский проспект, д.2/1, стр.6

«ERWIN.Река»

- Рыбный ресторан Александра Раппопорта на борту белоснежной яхты с кухней из под ножа, живой музыкой и круизами по Москве-реке круглый год зимой и летом.

Рейсы осуществляются по будням в 15:30 и 20:00 и выходным дням в 12:00, 15:30 и 20:00, а продолжительность прогулки с шикарным видом на столицу из панорамных окон - 2 часа 30 минут.

Бронь по телефону: +7 985 441-68-44
Набережная Тараса Шевченко, причал «Гостиница «Украина»

РЕКЛАМА

ГАЗПРОМ ПОЛЯНА

5 ПРИЧИН

ПРИЕХАТЬ НА КУРОРТ «ГАЗПРОМ ПОЛЯНА»

1 Пятизвёздочные отели «Гранд Отель Поляна» и «Поляна 1389 Отель и СПА» в горном кластере Сочи.

2 Монобрендовые СПА-комплексы на базе элитной косметики Valmont и французской Thalgo.

3 Современные медицинские центры: программы оздоровления и сохранения красоты.

4 Развита спортивная инфраструктура: активный отдых и возможности для занятий спортом на любой вкус.

5 Чистый экологичный климат: отдых в сердце Кавказского биосферного заповедника.

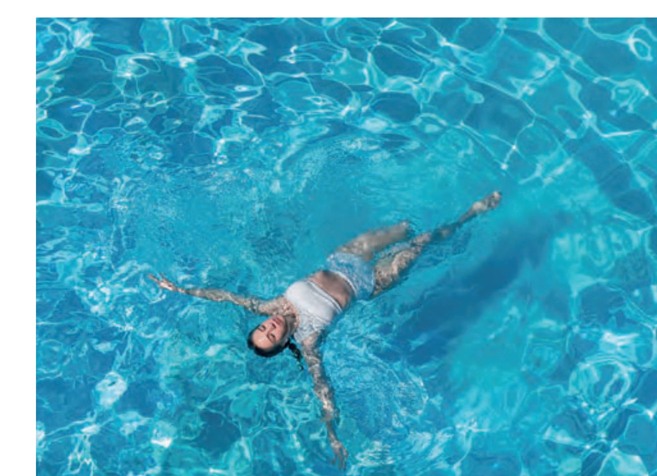

polyanaski.ru

8 (800) 550 53 53
г. Сочи, с. Эсто-Садок,
курорт «Газпром Поляна»

Удобство и комфорт в Великом Новгороде

ГРУППА АКРОН В ПАРТНЁРСТВЕ С ZONT HOTEL GROUP И RADISSON HOTEL GROUP ОБЪЯВИЛИ ОБ ОТКРЫТИИ В ИСТОРИЧЕСКОМ ЦЕНТРЕ ВЕЛИКОГО НОВГОРОДА ПЕРВОГО ОТЕЛЯ КЛАССА ЛЮКС – ACRON HOTEL VELIKY NOVGOROD, A MEMBER OF RADISSON INDIVIDUALS. ОН ПРЕДЛАГАЕТ ГОСТЯМ НЕПРЕВЗОЙДЕННЫЙ СЕРВИС, КОМФОРТ И УНИКАЛЬНЫЕ ВПЕЧАТЛЕНИЯ.

Новый отель находится в нескольких минутах ходьбы от главных достопримечательностей города, таких как Кремль, Музей изобразительных искусств и Драматический театр.

Интерьеры отеля выполнены в современном стиле, и при этом в них ощущается атмосфера домашнего уюта. Гостям доступен богатый выбор вариантов размещения, включая номера и апартаменты. Они идеально подходят как для краткосрочного, так и для длительного пребывания. Всего в отеле 50 номеров семи категорий. В каждом гостей ждёт максимальный комфорт. Часть апартаментов оборудована кухнями, что очень удобно для семей с детьми.

Расслабиться после насыщенного дня или культурной программы в городе гости отеля Acron Hotel Veliky Novgorod, a member of Radisson Individuals могут в спа-центре. Здесь практикуется современный подход к фитнесу и здоровому образу жизни. Есть сауна, хаммам, крытый бассейн, а также тренажерный зал, оснащённый современным оборудованием.

Панорамные виды и изысканная кухня ресторана «Проун», которым управляет компания «Бурмистров Групп», никого не оставят равнодушным. В меню – современные интерпретации блюд русской кухни с авторскими акцентами. Для деловых встреч идеально подходит спокойная обстановка лобби-бара.

Редевелопмент – новая золотая жила для частных инвесторов

АГЕНТСТВО НЕДВИЖИМОСТИ PENNY LANE REALTY ОТМЕЧАЕТ РОСТ ИНТЕРЕСА СО СТОРОНЫ ЧАСТНЫХ ИНВЕСТОРОВ И НЕБОЛЬШИХ КОМПАНИЙ К ИНВЕСТИРОВАНИЮ В ПРОЕКТЫ ПО РЕДЕВЕЛОПМЕНТУ ЗДАНИЙ И ПОМЕЩЕНИЙ.

Процесс обновления и реконструкции устаревших, заброшенных или неэффективно используемых городских пространств, в том числе исторических и в хорошей локации, продолжает набирать обороты, а крупные застройщики не рассматривают проекты площадью до 10 000 м². Это создает уникальные возможности для частных инвесторов. Они объединяются с небольшими компаниями для реализации подобных проектов, привлекая средства через паевые фонды или прямые инвестиции. Инвесторы могут приобретать офисы или апартаменты на начальной стадии редевелопмента, а затем сдавать их в аренду. Главное преимущество — покупка уже существующих помещений с кадастровым номером, минуя риски договора долевого участия (ДДУ) и замороженных строек.

«Это принципиально иной уровень инвестиций, — отметил управляющий партнер Penny Lane Realty Андрей Садо. — Вход возможен от миллиона рублей, а окупаемость такого проекта 2–3 года. Объекты требуют только ремонта и обновления коммуникаций, что делает их более безопасным вариантом вложений по сравнению с крупными проектами, недоступными для частных инвесторов».

КОТТЕДЖИ С ВИДОМ НА ОЗЕРО

Ресторан «Мейд ин Раша» с шедеврами русской, охотничьей и авторской кухни.
Банные дома с купелью, парильщиком и массажем
Песчаный пляж, беседки с BBQ-зоной, лежаки/кровати

ОХОТА • РЫБАЛКА

Охотничьи и рыболовные угодья площадью 140 тыс. га.
Сопровождение, аренда, транспорт.
Охота (разные виды: на кабана, медведя, лося, птиц).
Рыбалка (более 15 видов рыб: сом, щука, осетр, жерех, судак, амур, сазан, линь, форель и др.).

ДОСУГ

Ферма с экскурсиями к животным | Фермерский магазин экологически чистых продуктов
Лесное сафари на квадроциклах, багги, страннике, снегоходах и санях | Тир
Спортивные площадки (каток, футбол, теннис, волейбол, баскетбол) | Спортивные тренажеры
Бильярд | Караоке, дискотека, квиз-игры | Мастер классы
Прокат: ролики, самокаты, велосипеды, квадроциклы, вездеходы, багги, гидроциклы, сапы, катамараны, лодки, лыжи, коньки, снегоходы, ватрушки

– 10% СКИДКА НА ВСЕ УСЛУГИ ОТЕЛЯ ПО ПРОМОКОДУ: «ПОЛЕТ»

+7(812)408-88-88 | Ленинградская область, дер.Чудская, дом 1

РЕКЛАМА

Встречаем лето во всеоружии

СКОРО ЛЕТО, А ЗНАЧИТ, НАЧИНАЕТСЯ ДАЧНЫЙ СЕЗОН – ВРЕМЯ, КОГДА ЗАГОРОДНЫЕ УЧАСТКИ ОЖИВАЮТ И ТРЕБУЮТ ОСОБОГО ВНИМАНИЯ. ЧТОБЫ ОБЛЕГЧИТЬ РАБОТУ НА ДАЧЕ И СДЕЛАТЬ ЕЁ МАКСИМАЛЬНО ЭФФЕКТИВНОЙ, МЫ ПРЕДЛАГАЕМ ВАШЕМУ ВНИМАНИЮ НАДЁЖНЫХ ПОМОЩНИКОВ ПО ХОЗЯЙСТВУ ОТ БРЕНДА GREENWORKS.

Пила цепная аккумуляторная GREENWORKS GD60CS25 60V

Это мощная и универсальная модель из полупрофессиональной линейки 60V. Пила оснащена бесщеточным электродвигателем DigiPro™, который не уступает в мощности бензиновым аналогам и обеспечивает высокий крутящий момент, а также низкий уровень шума и вибраций. Двигатель прост в эксплуатации и не требует обслуживания. Пила предназначена для распиловки бревна, бруса и валки деревьев. Она работает от литий-ионного аккумулятора 60V, совместимого с другими инструментами Greenworks. Модель оснащена защитой от перегрузки, предохранителем от случайного включения и тормозом для безопасной работы. Длина пильной шины – 40 см. Пила имеет встроенный масляный бак и систему автоматической смазки цепи, что упрощает уход за инструментом. Устройство подходит не только для домашнего, но и для профессионального использования, и при этом обеспечивает экологичность и высокую производительность. Расширенная гарантия – 3 года.

Культиватор G-MAX 40V GREENWORKS G40TL

Это удобное устройство для рыхления почвы на грядках, клумбах и цветниках работает от литий-ионного аккумулятора напряжением 40V. Батарея совместима с другими инструментами Greenworks линейки G-MAX 40V. Культиватор оснащен щёточным двигателем, обеспечивающим скорость вращения фрез до 200 об./мин. Максимальная глубина обработки почвы – 20 см, ширина – 25 см. Устройство оснащено четырьмя фрезами-ножами для эффективного рыхления почвы. Компактные размеры и простота использования делают его идеальным для небольших и средних участков. Культиватор экологически чист, оснащён складной ручкой и большими колесами для удобной транспортировки. Уровень шума – 93 дБ, а гарантийный срок – 3 года.

Мойка высокого давления GREENWORKS GHP2000

Это мощное и универсальное устройство для эффективной очистки поверхностей. Мойка оснащена двигателем мощностью 1800 Вт, что обеспечивает стабильную работу и высокую производительность. Алюминиевая помпа с поршнями из нержавеющей стали гарантирует долгий срок службы и устойчивость к коррозии.
Максимальное давление 140 бар и производительность 360 л/час позволяют быстро очищать большие площади и транспорт. Мойка имеет крупные колеса для удобной транспортировки. Предусмотрены места для хранения пистолета и шланга. В комплект входят четыре насадки и прочный армированный шланг длиной 7,6 метра. Система Full Stop автоматически отключает двигатель при отпускании курка, что экономит энергию.
Мойка имеет высокий класс защиты от воды и грязи – IPX5-S1. Она идеально подходит как для домашнего использования, так и для более сложных задач по очистке территорий и объектов. Расширенная трёхлетняя гарантия добавляет уверенности в качестве и надежности устройства.

Л041-01126-23/00574608

Реклама

LIFE BALANCE ОТЕЛЬ ROSA SPRINGS ★★★★★

Первый бальнео-отель в горах Сочи - Rosa Springs 5* с собственной Клиникой превентивной медицины на высоте 1100 м в Горной Олимпийской деревне.

В 2025 году была запущена обновленная программа Здоровый сон и специализированная категория номеров по стандартам Sleep Well Hotel.

ВЫГОДА 30%

ПРИ БРОНИРОВАНИИ ПРОЖИВАНИЯ С ПРОГРАММОЙ ОЗДОРОВЛЕНИЯ!

Собственная клиника превентивной медицины

БАЛЬНЕОЛОГИЯ | ФИЗИОТЕРАПИЯ | ДИАГНОСТИКА | ПРИЕМЫ СПЕЦИАЛИСТОВ | ДЕТСКАЯ И ВЗРОСЛАЯ АНИМАЦИЯ | ТЕРМАЛЬНЫЙ КОМПЛЕКС | БАССЕЙН | 4 ВИДА БАНЬ

8 (800) 200-92-01

Краснодарский край, г. Сочи, Роза Хутор, Горная Олимпийская деревня, ул. Медовея, д. 4

Курорт для искателей впечатлений

Текст: Ксения Воронцова
Фото: Министерство туризма Израиля

Панорамный вид Эйлата.

ЭЙЛАТ – ЭТО ГОРОД-КУРОРТ НА КРАСНОМ МОРЕ, ГДЕ ПРИКЛЮЧЕНИЯ НАЧИНАЮТСЯ СРАЗУ, КАК ТОЛЬКО ВЫ ВЫХОДИТЕ ИЗ ОТЕЛЯ. ЗДЕСЬ КАЖДЫЙ ДЕНЬ МОЖЕТ СТАТЬ НОВЫМ УДИВИТЕЛЬНЫМ ОТКРЫТИЕМ. ПРЕДЛАГАЕМ ВАШЕМУ ВНИМАНИЮ СЕМЬ АРГУМЕНТОВ В ПОЛЬЗУ ТОГО, ЧТОБЫ ВКЛЮЧИТЬ ЭТОТ ЮЖНЫЙ ОАЗИС В СПИСОК МЕСТ, КОТОРЫЕ НЕПРЕМЕННО НАДО ПОСЕТИТЬ.

Багги по Эйлатским горам

Катание на багги в Эйлатских горах – тот самый случай, когда адреналин и эстетическое наслаждение идут рука об руку. Группа четырёхколёсных «кочевников» обычно стартует после обеда, чтобы застать вечернее закатное солнце над пустыней. Дорога являет собою смесь песчаных троп и каменистых склонов, на которых чувствуешь себя первооткрывателем. Поворот, ещё один, пыльный вихрь – и вот она, смотровая площадка. Отсюда открываются захватывающие дух виды на Иорданию, Египет и Израиль. Здесь путешественников ждут шампанское и горячие

Багги по Эйлатским горам.

Высокий полёт **апрель–май** 2025

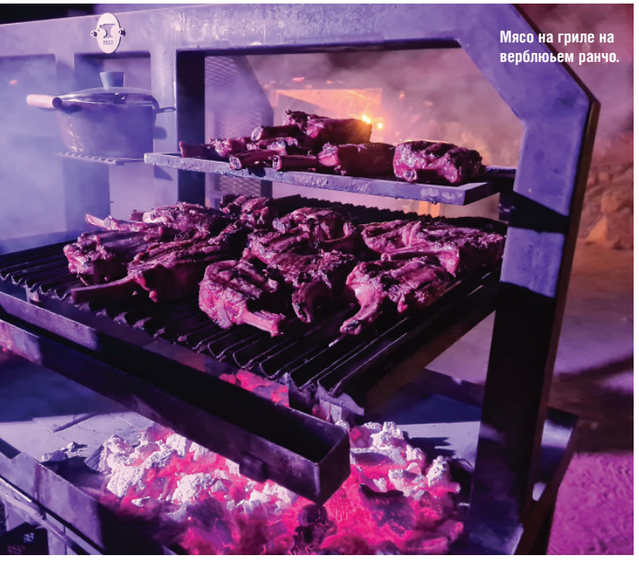

Мясо на гриле на верблюжьем ранчо.

лепёшки с душистой смесью специй заатар. Горные козлы, невольные свидетели этого оригинального пикника, спокойно расхаживают неподалеку. Сфотографироваться с ними проще, чем кажется, – похоже, они привыкли к вниманию туристов.

Здесь ловишь себя на мысли: вот он – настоящий вкус свободы! Нет суеты, только простор, тишина и ощущение, что ты – часть чего-то гораздо большего.

Ужин на верблюжьем ранчо

Пустыня ночью – это не просто необычное впечатляющее место, это состояние души. Почувствовать его и испытать новые впечатления лучше всего на верблюжьем ранчо. Каждый четверг на закате, когда свет угасает и небо постепенно превращается в бескрайний купол, усыпанный звездами, здесь устраивают праздник по случаю окончания рабочей недели. Эта пустынная вечеринка – настоящий восточный пир, на котором звучат музыка и смех, льется местное вино, люди кружатся в танцах. Уникальная атмосфера и общение с новыми людьми открывают перед вами Израиль таким, каков он есть.

Кульминация вечера – мясной сет, приготовленный на открытом огне. Сочные куски разного мяса подают с горячими лепёшками, хумусом и множеством свежих салатов.

В воздухе парит аромат специй и жареного мяса, в руках бокалы с прохладным вином... В этот момент кажется, что пустыня и звёзды над ней, праздник и пир стали центром вселенной. И тебя наполняет ощущение беззаботности и счастья.

Купание в Красном море с борта яхты

Даже обычное купание в Красном море – несказанное удовольствие. Но когда ты находишься не на берегу, а на яхте, оборудованной водными горками и джакузи, – это настоящий праздник. Сначала – небольшая морская прогулка. На палубе – музыка, бокалы с прохладными напитками, а у гостей Эйлата отличное настроение и ощущение, что жизнь прекрасна. Через некоторое время яхта останавливается, и её пассажиры дружно скатываются по горке в бирюзовые воды Красного моря.

Вода кристально чистая, в ней можно рассмотреть красочный подводный мир со стайками разноцветных рыб, словно вынырнувших из открытки. После купания – обед на борту, свежая рыба.

Подводная обсерватория

Если вы думаете, что видели всё, то подводная обсерватория в Эйлате изменит ваше мнение. Здесь можно буквально опуститься под воду, не заходя в море. Сквозь панорамные окна обсерватории открывается завораживающий мир коралловых рифов и морских обитателей. Вам даже покажут процесс извлечения жемчуга из раковины. Он похож на магию: створки раскрываются, а внутри сверкает жемчужина. Если вам повезёт, то жемчужин окажется две – это уже неслыханная роскошь!

Глоток настоящего Эйлата

После многочисленных приключений хочется чего-то прохладительного и расслабляющего. Пивоварня Soof оказалась идеальным местом, чтобы перевести дух и открыть для себя вкус Эйлата. Здесь варят пиво небольшими партиями. Хозяин пивоварни расскажет вам, что каждая бутылка – это не просто напиток, а дань уважения к пустыне и её богатствам. Из числа фирменных видов непременно попробуйте эти три: светлый эль с цитрусовыми нотами, темное пиво с карамельным вкусом и пряный сорт с добавлением местных трав.

Есть в пивоварне и напиток с характером Востока – «пустынный эль», освежающий и чуть солоноватый, как горный ветер.

Семейные активности на море.

Чарующий подводный мир Красного моря.

Хищники в океанариуме Эйлата.

Знакомство с дельфинами.

Дельфиний риф

Знакомство с этими морскими животными – один из самых трогательных моментов путешествия. На рифе живут потомки двух дельфинов, много лет назад привезённых из России.

Здесь они свободно плавают в открытых водах и возвращаются домой, чтобы пообщаться с людьми. Так случилось, что сегодня на рифе обитают только дельфины-девочки, которым уже по 25 лет. Несмотря на долгие поиски, они так и не нашли себе пару для продолжения рода. Столь грустный факт заставляет задуматься о судьбе этих умных, нежных и жизнерадостных обитателей нашей планеты.

Музыкальный закат в парке Тимна

Это было настоящее волшебство: закат, пустыня окрашивается в золотисто-красные оттенки, а перед вами возвышается «гриб» – каменный монолит причудливой формы. Вдруг раздаются звуки виолончели. Музыка заполняет пространство и будто вдыхает жизнь в тело исполина, изваянного природой из песчаника. Сидя здесь на камнях, слушаешь мелодии и ловишь один из редких моментов, которые запоминаются на всю жизнь.

Эйлат ждёт вас

Эйлат – это место, где каждый закат неповторим, а каждый миг превращается в яркое воспоминание.

Парк Тимна.

Скалы уникальной формы – шедевр природы.

Здесь пустыня встречается с морем, древние традиции соседствуют с современными развлечениями, и всё вокруг становится открытием.

Эйлат – это настоящая свобода, возможность просто быть собой, ловить ветер в горах, нырять в кристальные воды Красного моря и танцевать под звездами. Возможно, это и есть рецепт счастья.

Если вы ищете место, которое подарит вам вдохновение, новые эмоции и надолго запоминающиеся истории, – выбирайте Эйлат и собирайте чемоданы…

ПУТЕШЕСТВИЕ ВО ВЬЕТНАМ С ПЕРЕЛЕТОМ И БЕЗ

«Ханой-Москва» – место, где начинается увлекательное путешествие между двумя дружественными странами – Россией и Вьетнамом. Именно здесь, в столичной Москве, начинается ваш путь: с одной стороны – гостеприимный апарт-отель «Ханой-Москва», с другой –Mövenpick Cam Ranh и Radisson Blu Cam Ranh, ждущие вас на вьетнамском побережье.
Откройте для себя оба мира!

Представьте себе парящую над водой пагоду на единственном каменном столбе, которую охраняют священные львы, колоритные цветные фонарики, ароматы азиатской традиционной кухни, переплетенные с благовониями палочек и все это в 15 минутах от м.ВДНХ.

«Ханой-Москва» – это вьетнамский многофункциональный комплекс, реализованный по концепции «город в городе», что позволяет с комфортом соседствовать апарт-отелю, торговому центру, апартаментам и медицинскому центру акупунктуры «Вьетмед». Благодаря такой концентрации вьетнамской культуры, гости «Ханой-Москва» по максимуму погружаются в аутентичную атмосферу. Апарт-отель разработан с учетом современных требований к комфорту и удобству. Каждый номер представляет собой полностью оборудованную квартиру, где гости могут наслаждаться свободой и независимостью.

«Ханой-Москва» — это пространство, где каждый гость может ощутить атмосферу солнечного Вьетнама, не покидая пределов России.

Захотелось вдохнуть воздух тропиков и понежиться под ласковым солнцем? Все просто! Апарт-отель находится всего в 30 минутах от Шереметьево, откуда прямые рейсы доставят вас в чарующий Вьетнам.
На вьетнамском побережье, в провинции Камрань, вас ждут райские условия в отелях Mövenpick Cam Ranh и Radisson Blu Cam Ranh.

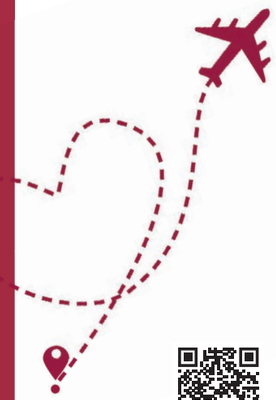

Москва

Ярославское шоссе,
д. 146, к. 2
+7 495 357-11-11
*1707

hanoimoscow

hm_aparthotel

на правах рекламы

Курорт Mövenpick Resort Cam Ranh расположен среди пышных тропических садов на 17-километровом участке белого песчаного пляжа. К услугам гостей дизайнерские просторные номера с балконами с прямым видом на море. Гости, ищущие больше уединения и простора, оценят шикарные виллы с персональным бассейном.

Кулинарные предложения курорта поражают своим разнообразием. В отеле работают рестораны и бары, где гости могут попробовать кулинарные изыски вьетнамской и международной кухни.

MÖVENPICK
RESORT CAM RANH

+84 1800 577 745
www.movenpickresortcamranh.com
resort.camranh.reservation@movenpick.com

На территории отеля расположены бассейны, уникальный spa-салон и фитнес-центр. Для семей с детьми предусмотрены специальные программы и развлекательные мероприятия, что делает этот курорт идеальным местом для семейного отдыха.

Mövenpick Cam Ranh 5** — это не просто отель, а настоящий курортный комплекс, который предлагает своим гостям безупречный сервис и незабываемые впечатления.***

Курортный отель Radisson Blu Resort Cam Ranh, расположенный на живописном побережье залива Камрань, приглашает гостей, мечтающих отдохнуть на берегу Южно-Китайского моря.
Озелененная и благоустроенная территория курорта окаймлена белым песком пляжа Бай Дай, где можно насладиться солнцем и серфингом или пляжными развлечениями и услугами. Отель расположен в 10-ти минутах от Международного аэропорта Камрань.

Radisson Blu Resort Cam Ranh предлагает своим гостям шикарные виллы и просторные номера, каждый из которых имеет отдельный балкон с захватывающим панорамным видом на на залив Камрань.
Рестораны и кафе курорта предлагают изысканные блюда, создавая незабываемые гастрономические впечатления.

Radisson BLU

+84 2583 993 666
www.radissonhotels.com/ru-ru
info-radissonblucamranh@radisson.com

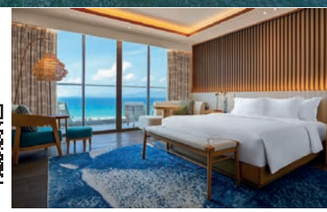

ESC SPA с уникальным дизайном представляет собой рай для релаксации со множеством оздоровительных программ, частной пейзажной ванной и специализированными удобствами, такими как холодная сауна Ice-Gotto и сухая сауна из гималайской соляной породы.

Radisson Blu Cam Ranh 5** — это целый мир, где роскошь сочетается с местными традициями.***

СКИДКА 15% по промокоду POLET на проживание в апарт-отеле «Ханой-Москва» при бронировании на сайте www.hotelhanoimoscow.ru

Новая зона комфорта для вашей кожи

Последняя ампульная инновация BABOR в формате семидневного курса – больше, чем просто уход. Это восстановление здорового защитного барьера и полноценный рацион питания кожи на целую неделю.

Благодаря уникальной комбинации микронутриентов, эктоина и сквалана кожа надёжно защищена изнутри, её иммунитет укрепляется, а сияние восстанавливается.

С первого нанесения кожа смягчается и разглаживается. Спустя всего семь дней она будет меньше подвержена стрессу, приобретёт здоровый и ухоженный вид, её тон выровняется.

Эксклюзивная формула с 19 микронутриентами, полисахаридами, витаминами, минералами и липидами восстанавливает энергетический баланс кожи и её жизненный тонус.

Корейская наука против старения кожи

Dr. Oracle – бренд уходовой косметики для лица, разработанный врачами-дерматологами в научных лабораториях Южной Кореи. В каталоге бренда представлены все категории продуктов, необходимые для эффективного домашнего ухода, а ассортимент разделен на линии, ориентированные на решение разных проблем с кожей. Линия RetinoTightening создана для ухода за кожей с признаками старения и гиперпигментацией. Основу формул линии составляет 0,1% гидроксипиноколона ретиноат – инновационная форма ретинола, которая деликатно стимулирует обновление клеток кожи, ускоряя её регенерацию. Усиленные 0,04% аденозина, 2% ниацинамида, церамидами и эктоином, формулы продуктов бережно, но эффективно обновляют кожу, выравнивая её тон и рельеф и устраняя морщины.

Научный подход к антивозрастному уходу

Бренд [comfort zone] расширил линию средств Sublime Skin для лифтинга, повышения плотности кожи и уменьшения глубины морщин. Новый Мягкий anti-age бальзам для умывания с текстурой-трансформером подойдёт для тусклой и обезвоженной кожи с недостатком липидов. При контакте с водой средство превращается в масло, а затем в молочко и эффективно удаляет любые загрязнения. Для придания исключительного сияния и эластичности кожи в научной лаборатории бренда разработали Двухфазный лифтинг-концентрат на основе водно-масляного экстракта из цветков тысячелистника. Именно такой метод экстракции позволяет сохранить уникальные свойства этого растения: витамин К укрепляет стенки сосудов, рутин (витамин Р) повышает эластичность кожи, азулен оказывает противовоспалительное действие, повышает скорость регенерации клеток.

30 лет – всё только начинается

В 2025 году мицеллярная вода Sensibio H_2O от бренда Bioderma отмечает 30-летние. С момента создания она стала незаменимым средством для ухода за кожей. Всё началось в 1995 году: французский фармацевт-биолог Жан-Ноэль Торель разработал средство для деликатного и эффективного удаления стойкого макияжа, излишков себума и загрязнений. В основе мицеллярной воды Sensibio H_2O – микрочастицы мицеллы, которые захватывают водо- и жирорастворимые загрязнения. Формула также включает запатентованный комплекс DAF из трех биомиметических успокаивающих сахаров. Он повышает защитные функции кожи и снижает её чувствительность. Экстракт огурца успокаивает и увлажняет, а отсутствие спирта, парабенов и отдушек делает мицеллярную воду подходящей для всех типов кожи, включая чувствительную и реактивную.

Новый дизайн

В 2025 году бренд Institut Esthederm перевыпустил крем для лица и шеи Intensive Pro-Collagen+. Обновлению подвергся дизайн: баночка теперь сделана из стекла, что более экологично по сравнению с предыдущей упаковкой. При этом свойства крема остались прежними. В его основе – технология PROCOLL+, которая способствует восстановлению способности кожи синтезировать коллаген. Обычная косметика с коллагеном не влияет на упругость кожи, поскольку действует только на поверхности (эпидермис) и не способна проникать в более глубокие слои (дерма). Технология PROCOLL+ в составе средств Intensive Pro-Collagen+ стимулирует естественную выработку коллагена, восстанавливая тонус кожи и подтягивая контур лица с помощью пептидов. Средства Intensive Pro-Collagen+ содержат пептидный комплекс, который стимулирует синтез сразу пяти типов коллагена.

Новая эра минимализма

Бренд Etat Pur с заботой о коже и окружающей среде обновил состав и упаковку своих продуктов. С 2025 года все средства для очищения и увлажнения кожи не содержат отдушек, что минимизирует риск раздражения чувствительной кожи. В линейке средств для увлажнения есть «Увлажняющий крем с насыщенной текстурой», который обогащен ценными растительными маслами, обеспечивает баланс увлажнения и питания, подходит для нормальной и сухой кожи.

Для нормальной и комбинированной кожи лучше подойдет «Увлажняющий крем с легкой тающей текстурой». А «Увлажняющий флюид для области контура глаз» с нежной формулой с глицерином и гиалуроновой кислотой заботится об увлажнении и разглаживании мелких морщинок. Комбинация растительного масла и воска жожоба улучшает структуру эпидермиса и сохраняет его гидролипидную плёнку.

Готовимся к отпуску

Сухое масло для лица, тела и волос от бренда LIGNE ST BARTH способствует ускорению процесса загара и при этом защищает кожу от солнечных лучей типов A и B. Средство содержит комплекс современных фильтров и представлено в трёх вариантах – с разной степенью защиты: SPF 15, SPF 30 и SPF 50+. Мультифункциональный спрей сделает загар лица и тела равномерным и более глубоким. Флакон тревел-формата (100 мл) удобно носить с собой в сумочке или брать в ручную кладь.

Секрет здоровья волос

Лимитированный подарочный набор Hydro Protect от FANE включает шампунь-уход и крем-кондиционер. Эти средства формируют коллагеновый белок и предназначены для деликатного ухода за нормальными, кудрявыми, химически завитыми и обезвоженными волосами. Шампунь насыщен активными ингредиентами: пантенолом, трегалозой, аспарагиновой кислотой. Он улучшает состояние кутикулы и кортекса, обеспечивает волосам длительное увлажнение, эластичность и блеск, уменьшает образование секущихся концов. В состав крема-кондиционера входят увлажняющий комплекс и ценные масла: масло ши, макадамия, глицин, витамин Е, которые «запечатывают» влагу в волокнах волос. Таким образом сухость уходит и волосам возвращается эластичность.

Инновационный уход за волосами

Крем-спрей 15 в 1 от российского бренда Селецин – это запатентованное средство для активизации роста волос. Основа комплекса – получаемые из клубней экзотического растения маки перуанской стимуляторы роста волос. Эффективность крем-спрея клинически доказана. Он увеличивает количество волос в стадии роста, предотвращает выпадение тонких пушковых волос и переводит их в здоровую взрослую фазу. Органический сок алоэ питает волосяную луковицу, укрепляет корни и стержень волоса, останавливает выпадение, а ниацинамид (витамин B3) препятствует затвердеванию коллагена вокруг волосяной луковицы, предотвращает выпадение волос, продлевая их жизненный цикл. Кроме того, Селенцин Крем-спрей 15 в 1 увлажняет и питает кожу головы, придает волосам здоровый и ухоженный вид.

Реклама

ДОБРЫЕ ЧАСЫ ЗДОРОВЬЯ

Интервью с руководителем проекта «Добрые часы здоровья» Ольгой Субботиной

Чем отличается проект «Добрые часы здоровья» от деятельности благотворительных фондов?

Ольга Суботина: «Добрые часы здоровья» – это инициатива, основанная на личном участии специалистов, которые бесплатно помогают людям в своё свободное время. В отличие от благотворительных фондов, привлекающих и распределяющих финансовые средства, наш проект работает вне денежных потоков: партнеры проекта жертвуют не деньги, а время для профессиональной помощи нуждающимся. Такой формат позволяет максимально быстро и адресно помогать тем, кто действительно в этом нуждается.

В чем выгода подобного проекта для бизнеса?

Адресная помощь помогает бизнесу видеть конечный результат: кому и как оказана поддержка. Это исключает риски нецелевого использования средств, а добрые дела становятся максимально эффективными. К тому же участие в благотворительности идёт на пользу имиджу компании и повышает доверие клиентов и партнеров. Люди ценят предпринимателей, которые не просто говорят о социальной ответственности, а помогают реальным людям.

За время существования проекта к вам обратилось не менее трёхсот человек. Расскажите о реальных случаях из вашей практики.

Каждая история по-своему уникальна, но всех подопечных проекта объединяет одна общая проблема: моральная и физическая усталость. Например, среди наших подопечных есть Марина Филатова – мама восьмилетнего мальчика с ДЦП; он не может не только ходить, но и сидеть. Представляете, какая это нагрузка на родителей: даже самые обычные действия – поднять мальчика с кровати, умыть, накормить, вывести на прогулку – требуют невероятных усилий! В рамках проекта Марина посетила пять сеансов массажа в салонах «Вай Тай» в Москве и после каждого писала нам слова благодарности, сообщала, что ощущает себя обновленной и отдохнувшей, что вот уже много лет она не чувствовала такой заботы о себе. Бывают и огорчения. К нам обратилась жительница Сарова, но, к сожалению, мы ничего не смогли предложить ей, так как в этом городе у нас нет партнёров. Хотелось бы, чтобы таких случаев не было вообще, чтобы никому не приходилось отказывать. Я восхищаюсь теми, у кого есть ребенок или другой член семьи с тяжёлым диагнозом. И рада, что наше общество повернулось к ним лицом и готово их поддерживать.

О чем вы мечтаете?

Сегодня мы создаем пространство добрых дел, где каждый может внести посильный вклад не деньгами, а временем, знаниями, заботой. Я мечтаю, чтобы желающих внести этот вклад было как можно больше. И верю, что эта мечта осуществится, ведь добрых людей вокруг очень много, в том числе и в мире бизнеса. Верю, что мы должны помогать друг другу.

Добрые часы здоровья

https://добрые-часы.рф

Лидер нового поколения кроссоверов

Текст: Дмитрий Липкин
Фото: АО «ЧЕРИ АВТОМОБИЛИ РУС»

В ПОСЛЕДНИЕ ГОДЫ РОССИЙСКИЙ АВТОМОБИЛЬНЫЙ РЫНОК ДЕМОНСТРИРУЕТ УСТОЙЧИВЫЙ РОСТ СПРОСА НА КОМФОРТАБЕЛЬНЫЕ УНИВЕРСАЛЬНЫЕ КРОССОВЕРЫ, КОТОРЫЕ МОГУТ УДОВЛЕТВОРИТЬ ПОТРЕБНОСТИ САМЫХ РАЗНЫХ КАТЕГОРИЙ ПОКУПАТЕЛЕЙ. ОСОБУЮ ПОПУЛЯРНОСТЬ НАБИРАЮТ МОДЕЛИ, СПОСОБНЫЕ ОДИНАКОВО УСПЕШНО СПРАВЛЯТЬСЯ С ДВУМЯ РОЛЯМИ: БИЗНЕС-ПАРТНЕРА, С ОДНОЙ СТОРОНЫ, И СЕМЕЙНОГО АВТОМОБИЛЯ, С ДРУГОЙ. ИМЕННО В ЭТОМ СЕГМЕНТЕ СЕЙЧАС НАБЛЮДАЕТСЯ АКТИВНАЯ КОНКУРЕНЦИЯ МЕЖДУ ПРОИЗВОДИТЕЛЯМИ, СТРЕМЯЩИМИСЯ ПРЕДЛОЖИТЬ ИДЕАЛЬНОЕ СОЧЕТАНИЕ КОМФОРТА, ПРАКТИЧНОСТИ И ТЕХНОЛОГИЧНОСТИ.

Среди главных претендентов на лидерство в данной нише назовём новый Chery Tiggo 9 от одного из крупнейших автопроизводителей Китая. Этот семиместный кроссовер создан с учетом современных тенденций рынка и высоких ожиданий российских автолюбителей.

Впечатляющий экстерьер

С первого взгляда на Chery Tiggo 9 нельзя не отметить продуманный и современный дизайн. Лицевая часть автомобиля выделяется характерной «хищной пастью тигра» – массивной решёткой радиатора и интеллектуальной LED-светотехникой. Вид дневных ходовых огней, напоминающий тигриные полоски, намекает на темпераментный характер авто. Выдвижные ручки дверей – дань последним трендам автодизайна и свидетельство технологичности модели.

Впечатляют и размеры Tiggo 9. Автомобиль длиной 4810 мм и шириной 1925 мм обладает внушительной колесной базой в 2800 мм, что обеспечивает не только простор в салоне, но и устойчивость на дороге. Задняя часть кроссовера выглядит эффектно благодаря стильным фонарям, спортивному спойлеру и сдвоенным раструбам выхлопной системы.

Все эти элементы, а также стильные литые 20-дюймовые колёсные диски создают гармоничный и уверенный образ, который выделяет эту модель как в транспортном потоке, так и среди конкурентов.

Детали экстерьера дополнены аэродинамическими элементами, улучшающими обтекаемость автомобиля. Кроссовер доступен в нескольких цветовых решениях – насыщенном красном, строгом чёрном и элегантном серебристом.

Просторный комфортный интерьер

Салон Chery Tiggo 9 предлагает премиальный уровень комфорта. Покупатели могут выбрать между двумя цветовыми схемами интерьера: классическим чёрным или роскошным коричневым. Высококачественные материалы отделки, включая мягкую экокожу, создают атмосферу изысканности.

Одна из ключевых особенностей салона – продуманная трансформация пространства. Tiggo 9 оснащён багажником, объём которого может увеличиваться с 200 до 2150 литров (при сложенных задних сиденьях). Водителю и пассажирам двух передних рядов доступны функции вентиляции, обогрева и массажа. Подголовники самолетного типа обеспечивают дополнительный комфорт.

Благодаря панорамной крыше с люком в салоне светло и создаётся ощущение простора, что особенно приятно в длительных поездках. Трёхзонная система климат-контроля с функцией очистки и ионизации воздуха призвана создавать благоприятную и здоровую атмосферу для всех пассажиров. Особое внимание создатели автомобиля уделили шумоизоляции салона: во время поездки можно слушать приглушённую музыку в сопровождении атмосферной подсветки салона и разговаривать, не повышая голоса.

Отдельного упоминания заслуживает эргономика водительского места. Цифровая приборная панель и удобное расположение элементов управления делают взаимодействие с автомобилем максимально комфортным. Благодаря многофункциональному рулевому колесу с подогревом вождение доставляет истинное удовольствие, особенно в холодное время года.

Технологичность в каждой детали

Chery Tiggo 9 оснащён передовыми технологиями, которые каждую поездку делают уютной

ТЕХНИЧЕСКИЕ ХАРАКТЕРИСТИКИ

CHERY TIGGO 9

Двигатель	2.0 TGDI, турбированный
Трансмиссия	8-ступенчатая автоматическая (8AT)
Максимальная мощность	245 л. с.
Максимальный крутящий момент	375 Н·м
Разгон 0–100 км/ч	8 секунд
Максимальная скорость	200 км/ч
Расход топлива в смешанном режиме	8,1 л/100 км
Габаритные размеры (длина x ширина x высота)	4810 x 1925 x 1740 мм

и безопасной. За быструю корректную работу электронного центра управления и мультимедийной системы отвечает мощный и шустрый микропроцессор Qualcomm Snapdragon 8155, а также 16 Гб оперативной памяти. Объем жёсткого диска системы – 128 Гб. На три дисплея, включая проекционный, выводится вся необходимая маршрутная информация в понятном формате. Диагональ центрального мультимедийного сенсорного дисплея – 15,6 дюйма.

Беспроводная зарядка для смартфонов, премиальная аудиосистема с четырнадцатью динамиками и сабвуфером, поддержка онлайн-сервисов, таких как VK и «Яндекс», беспроводные интерфейсы Apple CarPlay и Android Auto подчёркивают богатую технологическую оснащённость Tiggo 9. Обновление программного обеспечения предусмотрено «по воздуху», что гарантирует актуальность всех систем.

Система голосового управления позволяет водителю не отвлекаться от дороги, а интеллектуальные ассистенты обеспечивают лёгкость и удобство в управлении. Кроме того, в автомобиле доступна функция дистанционного управления с помощью мобильного приложения: вы можете заранее прогреть салон, проверить уровень заряда батареи и активировать режим обнаружения (если, например, ищете автомобиль на стоянке).

Динамика и управляемость

Под капотом Chery Tiggo 9 установлен двухлитровый турбированный двигатель TGDI с крутящим моментом 375 Н·м и мощностью 245 л. с. В тандеме с восьмиступенчатой автоматической коробкой передач мотор разгоняет автомобиль до 100 км/ч всего за 8 секунд. Максимальная скорость – 200 км/ч. Несмотря на внушительные габариты и мощность, расход топлива в смешанном цикле очень невелик: всего 8,1 л/100 км.

Модель предлагает различные режимы движения, включая «Песок», «Грязь» и «Снег», что делает его универсальным для эксплуатации в различных условиях. Двадцатисантиметровый дорожный просвет и интеллектуальная система полного привода с муфтой и распределением тяги дают уверенность на любой дороге. Плавность хода и минимизацию вибраций обеспечивают гидравлические опоры в конструкции подвески автомобиля.

Особенно стоит отметить настройку подвески, благодаря которой получен оптимальный баланс между спортивной управляемостью и комфортом. На высоких скоростях на трассе автомобиль демонстрирует стабильность, а при движении по городским дорогам гасит колебания, возникающие при проезде неровностей, обеспечивая плавность хода.

Безопасность как приоритет

Каркас кузова на 85% выполнен из высокопрочной стали, что надёжно защищает пассажиров в случае аварии. Chery Tiggo 9 оснащён десятью подушками безопасности и системой помощи водителю ADAS, которая включает адаптивный круиз-контроль, систему удержания полосы, автоматическое экстренное торможение и обзор 540° (подразумевается не только круговой обзор в 360°, но и дополнительно 180° – под прозрачной моделью автомобиля). Интегрированная система управления торможением и курсовой устойчивостью ESC повышает уровень безопасности в сложных ситуациях. Система мониторинга слепых зон и ассистент при движении задним ходом добавляют уверенности в любых условиях.

Конечно, в конструкции флагмана модельной линейки китайского автопроизводителя реализованы решения активной безопасности, включая системы распознавания пешеходов и предупреждения о вероятности фронтального столкновения, а также автоматическую парковку. Камеры высокого разрешения позволяют уверенно маневрировать даже в тесных условиях, а датчики парковки минимизируют риск повреждений.

Он заслуживает внимания

Chery Tiggo 9 – ценный и умелый помощник в повседневной жизни. Современный дизайн, впечатляющая динамика, практичность и комфорт, просторный трансформируемый салон, передовые технологии и высокие показатели безопасности делают его отличным выбором для автомобилистов с семьями, любителей путешествий и ценителей удобства. Если вы ищете автомобиль, который способен адаптироваться под любой стиль жизни, то эта модель точно заслуживает вашего внимания.

Важно отметить, что гарантия на данный автомобиль – пять лет или 150 тыс. км пробега.

Летние гастрономические открытия

Текст: Алекс Нирвал

ЛЕТОМ, ОСОБЕННО В ЮЖНЫХ СТРАНАХ С ТЁПЛЫМ КЛИМАТОМ И ДОЛГИМИ СОЛНЕЧНЫМИ ДНЯМИ, ВОЗНИКАЕТ ЖЕЛАНИЕ НАСЛАДИТЬСЯ ЛЁГКИМИ ОСВЕЖАЮЩИМИ БЛЮДАМИ. В МЕНЮ ПРЕДПОЧТЕНИЕ ОТДАЁТСЯ ТЕМ, КОТОРЫЕ ИЗОБИЛУЮТ СВЕЖИМИ ОВОЩАМИ, ЗЕЛЕНЬЮ И ДОПОЛНЯЮТСЯ НЕЖНЫМИ НЕНАВЯЗЧИВЫМИ СОУСАМИ.

Итальянский салат с сыром моцарелла и помидорами.

ИТАЛЬЯНСКИЕ САЛАТЫ — ЭТО ПОРТРЕТ СОЛНЕЧНЫХ РЕГИОНОВ ИТАЛИИ, ГДЕ СОЧНЫЕ ПОМИДОРЫ, АРОМАТНАЯ МОЦАРЕЛЛА И СВЕЖИЙ БАЗИЛИК СОЗДАЮТ ГАРМОНИЮ ВКУСА.

В мире существует множество универсальных летних салатов, но каждая страна вносит в них свою изюминку, создавая уникальные гастрономические решения и оригинальные рецепты.

Средиземноморская кухня: буйство красок и вкусов

Кухня Средиземноморья славится лёгкими и при этом насыщенными блюдами, которые дарят ощущение свежести и бодрости. В Греции любое застолье традиционно начинается с множества закусок. Эти небольшие, но очень разнообразные блюда – они называются «мезе» – зачастую настолько вкусны и питательны, что гости могут насытиться ими ещё до подачи горячего. Одним из самых популярных блюд в коллекции «мезе» считается знаменитый греческий салат, имеющий название «хориатики», что буквально переводится как «деревенский».

Этот салат объединяет в себе яркие и сочные пунцовые дольки спелых помидоров, чёрные маслины, зелёные оливки, которые могут быть фаршированы перцем или каперсами.

Наверху:
салат из фенхеля с апельсином, оливками, листьями мяты, каперсами, базиликовым маслом.

Слева:
овощной салат со свежей зеленью и оливками, приправленный сметанным соусом.

Салат из спаржи, моркови, лука, гороха и зелени.

К основным ингредиентам добавляются свежие кружочки огурца, дольки красного перца и тонкие кольца нежного лука-шалота. Однако настоящей звездой блюда является сыр фета, нарезанный аккуратными кубиками. Для заправки используются морская соль, свежемолотый чёрный перец, ароматный орегано и, конечно, обильное количество оливкового масла высочайшего качества, именно оно придаёт салату особый средиземноморский колорит.

Италия: от «капрезе» до «банья-кауда»

Итальянская народная мудрость гласит: салат должны готовить четыре повара. Первый – скупой: он приправляет ингредиенты только уксусом. Повар-философ добавляет соль. Повар-мот щедро вливает оливковое масло. А повар-художник смешивает салат. Шутки шутками, но итальянские салаты весьма популярны во всем мире.

Среди самых знаменитых итальянских салатов обязательно назовём «капрезе». Его секрет кроется в простоте и высоком качестве ингредиентов: свежая моцарелла ди-буффало вкупе с тонко нарезанными помидорами, которые слегка солят и сбрызгивают оливковым маслом, создают неповторимое сочетание вкусов. Ну а базилик вносит свежесть и пикантность, превращая «капрезе» в символ итальянского лета.

Не менее популярен салат «цезарь», основой которого выступают либо нарезанная мелкими кубиками варёная курица, либо креветки. Салатная зелень придаёт блюду свежесть, хрустящие сухарики добавляют текстуру, а заправка на основе майонеза обогащает вкус. Особого внимания заслуживает «банья-кауда», что в переводе с итальянского означает «тёплая ванна». Это не совсем салат в традиционном понимании, а скорее тёплый соус из растопленного сливочного масла, чеснока и солёных измельчённых анчоусов. В него обмакивают свежие морковь, фенхель, сельдерей, сладкий перец и другие овощи. Очень приятно ощущать это уникальное сочетание текстур и вкусов.

Заслуживает внимания и «пинцимонио» – ассорти из шести видов овощей, к каждому из которых предлагается оригинальная заправка: оливковое масло (из региона Романья) интенсивного зелёного цвета с запахом, напоминающим артишок, с ярким вкусом и привкусом миндаля, смешанное с лимонным соком, бальзамиком или яблочным уксусом. На итальянском побережье Адриатики популярен салат из помидоров, петрушки и красного лука с голландским соусом. По традиции этот салат сопровождают запечённые со сливочным маслом и чесноком лангустины. Ещё отметим карпаччо из помидоров с маслинами, каперсами, рукколой и фенхелем. Вкус овощей подчёркивают лишь соль, перец и оливковое масло.

Испанские и французские изыски

Испания также славится множеством летних салатов, среди которых особенно выделяется блюдо из авокадо и раковых шеек. Для его приготовления раковые шейки сначала обжаривают на оливковом масле до золотистой корочки. Авокадо и лук нарезают небольшими кубиками, затем все ингредиенты соединяют, добавляют свежемолотый перец, петрушку, соль и эстрагон. Завершающим штрихом служат несколько капель хересного уксуса, который придаёт салату пикантную кислинку.

«Чтобы приготовить настоящий салат с зеленью, недостаточно его хорошо вымыть и перебрать, – писал французский мыслитель XVIII века Жан-Жак Руссо. – Здесь нужны нежные руки девушки. Только это обстоятельство – гарантия того, что салат будет действительно вкусен». Возможно, мнение Руссо устарело, поскольку французские салаты, кто бы их ни готовил, по-прежнему весьма аппетитны и не оставляют равнодушными любителей вкусно поесть.

На юге Франции предпочитают средиземноморские традиции: салат из маринованных артишоков, авокадо, рукколы и помидоров черри отличается свежим оригинальным вкусом. В то же время на севере страны, в Нормандии, в почёте простые крестьянские салаты с отварным картофелем, зеленью и мелкорубленой ветчиной, заправленные оливковым маслом.

От Варшавы до Брюсселя

Польский летний салат «капуста червона» готовится из краснокочанной капусты, которую нарезают тонкими полосками и обдают кипятком, после чего охлаждают в ледяной воде. Остальные ингредиенты (сметана, хрен, растительное масло, лимон, сахар, соль и перец) смешивают отдельно, а затем добавляют к капусте. Блюдо подают, предварительно охладив.

В Болгарии гордятся салатом из перца. Стручковый перец приобретает тонкий пикантный вкус, если не пожалеть времени и усилий. Перечные стручки кладут на сковороду и без добавления масла запекают со всех сторон до получения красивого коричневого оттенка. Затем их быстро перекладывают в миску и на несколько минут плотно закрывают крышкой. После этого тонкую кожицу со стручков легко можно удалить. К перцу добавляют мелко нарезанные помидоры, петрушку, чеснок и всё это заправляют соусом на основе молочнокислых продуктов.

Ещё один национальный салат – «фассул» – готовится на основе белой фасоли. Её замачивают на ночь, затем тушат до мягкости с небольшим количеством воды и жира (зёрна не должны развариться). Тёплую фасоль соединяют с маслом, томатной пастой, винным уксусом, толчёным чесноком и тёртым луком. Добавляют мелко нарезанный стручок перца, солят, перчат и всё тщательно перемешивают, приправляя парой столовых ложек сметаны.

Голландский «пёстрый салат» – это сочетание сыра, яблок, тушёных шампиньонов, болгарского перца и цитрусовых. Чтобы приготовить это блюдо, сыр и очищенные от кожицы

Свежий салат с креветками, грейпфрутом, авокадо, огурцом и травами.

Микс салатных листьев.

БОЛГАРСКИЕ САЛАТЫ – ВОПЛОЩЕНИЕ ЛЕТНЕГО ИЗОБИЛИЯ, ГДЕ КАЖДЫЙ ИНГРЕДИЕНТ РАССКАЗЫВАЕТ ИСТОРИЮ ДРЕВНИХ ТРАДИЦИЙ И ЩЕДРОСТИ ЗЕМЛИ.

и сердцевины яблоки нарезают небольшими кубиками. Молодые шампиньоны тушат и разрезают на несколько частей. Перец, из которого предварительно удаляют сердцевину, нарезают кольцами и смешивают с дольками мандаринов или разрезанными поперёк дольками апельсинов. Йогуртовая заправка с добавлением горчицы, мёда, лимонного сока и апельсиновой цедры делает салат лёгким, но при этом очень насыщенным по вкусу.

Весьма оригинален и ещё один рецепт голландского салата. Цикорий разделяют на тонкие ломтики и смешивают с очищенным и слегка обжаренным миндалём, размоченным изюмом, дольками одного и соком второго апельсина. В финале добавляют майонез, приправляют солью и перцем и подают с белым хлебом.

В Швеции готовят очень любопытный летний салат: стакан отварной нарезанной кубиками свёклы, стакан долек ананаса, половина стакана взбитых сливок.

Не менее оригинален датский «копенгагенский салат». Небольшой кусок рыбного филе

Наверху:
салат из жёлтого и красного апельсинов с зеленью и бобами.

Справа:
салат-тако в свежеиспечённой лепёшке.

Экзотический фруктовый салат подаётся в половинке питахайи (драконий фрукт) на пальмовых листьях с тропическими цветами.

отваривают, удаляют кости и разделяют на мелкие кусочки. Затем нарезают кубиками огурец, помидоры, лук и яблоки, соединяют с рыбой, приправляют солью, перцем, горчицей и майонезом.

Бельгийский салат из огурцов по-фламандски прост и незатейлив. Два больших свежих огурца очищают, нарезают ломтиками в палец толщиной и проваривают в слегка подсоленной воде. Из яичного желтка, йогурта и майонеза взбивают соус, приправляют солью и перцем, добавляют ложку мелко нарубленного укропа. Соус выливают на дольки огурца (предварительно обсушенные) и снова посыпают их укропом (одна ложка). К салату подают гренки, слегка натёртые чесноком.

Азиатская экзотика и заокеанские рецепты

Австралийский летний салат (он так и называется – «летний») готовят следующим образом. Тонкие ломтики ветчины скатывают и нарезают небольшими рулетиками. Нарубленные кубиками огурцы, сельдерей и яблоки перемешивают, поливают соком апельсина и подают на плоской тарелке. Вокруг выкладывают венчиком рулетики ветчины, салатные листья и дольки помидоров.

Традиционный чилийский салат – энсалада из нарезанных помидоров, лука и кориандра с добавлением оливкового масла и перца чили. Свежий лук предварительно замачивают на час в холодной воде или недолго выдерживают в кипятке, чтобы смягчить его остроту. Другой популярный салат готовится из листьев радиччио с козьим сыром, который нарезают кубиками, обваливают в муке, взбитом яйце, а затем в панировочных сухарях. Сыр поджаривают на сковороде и добавляют в салат вместе с уксусным соусом.

На Кубе изобрели салат из фруктов. В нарезанные дольками или кубиками ананас, яблоки и бананы добавляют ягоды винограда и всё это заправляют смесью сгущённого молока с небольшим количеством майонеза. Блюдо охлаждают, а перед подачей украшают листьями салата.

В корейской кухне распространены многочисленные закуски «панчхан», в том числе салаты из маринованных, тушёных, засоленных овощей – папоротника, капусты, моркови, кабачков, огурцов, баклажанов, красного перца, лука и т. д. В маринадах используются десятки приправ, включая весьма экзотические.

РЕКЛАМА
РУССКАЯ ПИВНАЯ ГАСТРОНОМИЯ
РАКОВАЯ
сеть гастробаров
ГЛАВНЫЕ ПО РАКАМ В ОБЕИХ СТОЛИЦАХ!*
РАКИ, МОРЕПРОДУКТЫ, РУССКАЯ СОВРЕМЕННАЯ КУХНЯ
RAKOVAYA.RU
САНКТ-ПЕТЕРБУРГ
Раковая на Петроградке
Малый проспект П.С., 16
8 (812) 644 59 06
Раковая в Репино
Приморское шоссе, 424
8 (812) 611 06 15
МОСКВА
Раковая на Усачева
ул.Усачева, 22
8 (926) 226 22 51
Раковая на Таганке
Краснохолмская наб., 1с3
8 (495) 908 55 87
Раковая на Маяковке
Большая Садовая, 5к1
8 (495) 789 77 67
Раковая на Ходынке
Ходынский бульвар, 20а
8 (495) 968 88 01
Раковая на Новых Черемушках
ул. Новочеремушкинская, 53а
8 (495) 532 87 67
* Первые рестораны подобного формата в Москве и Санкт-Петербурге, основанные в 2016 году.

УПРАВЛЕНИЕ ДЕЛАМИ ПРЕЗИДЕНТА
РОССИЙСКОЙ ФЕДЕРАЦИИ
ПРЕЗИДЕНТ-СЕРВИС
— 1934 —

Арт холл «Президент»

Современное пространство в центре Москвы
для проведения мероприятий и выставок

presidenthall.ru
г. Москва, ул. Арбат, д. 54/2, стр. 1, 2 этаж
+7 925 010-63-04
info@presidenthall.ru

Добро пожаловать в новый
Центр деловой авиации!

Реклама

Московский аэропорт
Домодедово

UTG PA

VIP-терминал для пассажиров регулярных рейсов
Полный комплекс услуг для деловой и частной авиации

utgpa.com
vk.com / utgpa

+7 495 967 82 12
vip@utgpa.com

Удобство
и комфорт

В VIP-залах аэропорта Шереметьево вам обеспечат персональное обслуживание на вылет и прилёт: индивидуально зарегистрируют на рейс, помогут пройти пограничный и таможенный контроль.

VIP-залы Шереметьева созданы для тех, кто дорожит временем, превыше всего ценит комфорт и эстетику. Это обслуживание высочайшего класса, чтобы каждый перелёт, будь то семейное путешествие или командировка, прошёл в комфортных условиях и доставил только удовольствие. Сервис VIP-залов позволяет отправлять в путешествия детей и пожилых людей без вашего сопровождения. Сотрудники сервиса позаботятся об их удобстве, сопроводят до посадки в самолёт, передадут под персональное внимание бортпроводника в самолёте.

VIP-обслуживание:

- пребывание в комфортабельных залах ожидания премиум-класса;
- персональное прохождение предполётных формальностей;
- регистрация билетов, упаковка и оформление багажа;
- доставка пассажиров от здания аэровокзала к месту стоянки воздушного судна на комфортабельных микроавтобусах премиум-класса Mercedes-Benz Sprinter;
- встреча пассажиров при выходе из воздушного судна, доставка пассажиров до здания аэровокзала на комфортабельных микроавтобусах премиум-класса Mercedes-Benz Sprinter;
- сопровождение прибывшего пассажира до VIP-зала;
- выдача багажа прилетевшему пассажиру непосредственно в VIP-зале или на выходе из него;
- доставка багажа и ручной клади до автомобиля при необходимости;
- возможность комфортного ожидания в VIP-зале для встречающих;
- ресторан и барная зона;
- апартаменты класса люкс для сна;
- переговорные комнаты;
- детские игровые и пеленальные комнаты;
- услуги бизнес-центра (интернет, телефон, пресса, принтер и др.);
- Wi-Fi, TV.

VIP- и бизнес-залы **аэропорта Внуково**

VIP- И БИЗНЕС-ЗАЛЫ АЭРОПОРТА ВНУКОВО – ЭТО ВНИМАНИЕ К ДЕТАЛЯМ И ВЫСОКИЙ УРОВЕНЬ СЕРВИСА НА ВСЕХ ЭТАПАХ ОБСЛУЖИВАНИЯ ПАССАЖИРОВ.

услуги VIP-залов

- уютный зал ожидания;
- персональное прохождение предполетных и постполетных формальностей;
- регистрация и оформление багажа непосредственно в VIP-зале;
- барное обслуживание;
- перевоз к борту самолета и от него отдельным комфортабельным транспортом;
- возможность присутствия провожающих и встречающих в зале;
- TV, Wi-Fi, пресса;
- VIP-парковка.

VIP-залы аэропорта обеспечат персональное обслуживание на вылет и прилет, гости проведут время в камерной обстановке, не пересекаясь с основным пассажиропотоком.

Индивидуальное сопровождение

При заказе данной услуги сотрудники VIP Lounge помогут вам и сопроводят при прохождении всех формальностей в терминале, чтобы ваше пребывание в аэропорту прошло максимально комфортно.

Заказать услуги можно круглосуточно:

по телефону круглосуточной службы поддержки +7 (495) 255-21-21;

отправив запрос по электронной почте на адрес vip@vip-vnukovo.com;

оформив онлайн-заказ на сайте vnukovo.ru.

online-бронирование

Бизнес-зал VIP Lounge, терминал А

Для пассажиров, путешествующих как по России, так и по международным направлениям. Расположен на 3-м этаже терминала А, в общей зоне.

Бизнес-зал ART Lounge, терминал А

Для пассажиров, вылетающих по международным направлениям.

услуги бизнес-залов:

- комфортабельный и просторный зал ожидания;
- шведский стол с широким выбором горячих и холодных блюд;
- алкогольные и безалкогольные напитки в ассортименте;
- душевые комнаты;
- массажные кресла;
- детская зона;
- TV, Wi-Fi, пресса.

Бизнес-зал Prokofiev Lounge, терминал А

Для пассажиров, путешествующих по России.

Зал повышенной комфортности АО «Аэропорт Абакан»
имени Героя Советского Союза В. Г. Тихонова

Часы работы: 06:00 - 18:00 ч.
Местоположение: правое крыло здания аэровокзала, тел.: +7 913 449 38 26

ЛЮБОЙ АВИАПЕРЕЛЕТ СОПРЯЖЕН С МАССОЙ РАЗЛИЧНЫХ УТОМИТЕЛЬНЫХ ПРОЦЕДУР И ФОРМАЛЬНОСТЕЙ, КОТОРЫЕ ОТНИМАЮТ ДРАГОЦЕННОЕ ВРЕМЯ. ПРЕДЛАГАЕМ ВАМ ИСПОЛЬЗОВАТЬ ЧАСЫ ПЕРЕД ВЫЛЕТОМ С ПОЛЬЗОЙ И КОМФОРТОМ В ЗАЛЕ ПОВЫШЕННОЙ КОМФОРТНОСТИ. ЗДЕСЬ ЕСТЬ ВСЕ НЕОБХОДИМОЕ, ЧТОБЫ ПОСТОЯННО ДЕРЖАТЬ РУКУ НА ПУЛЬСЕ ДЕЛОВОЙ АКТИВНОСТИ И ПРОВЕСТИ ВРЕМЯ ОЖИДАНИЯ В АТМОСФЕРЕ СПОКОЙНОГО ОТДЫХА.

Комплекс услуг предусматривает:
- встреча пассажира (или группы пассажиров) у трапа самолета;
- отдельное прохождение всех пред- и послеполетных формальностей;
- Wi-Fi, телевидение, пресса;
- доставка пассажира спецтранспортом от/к трапу самолета;
- отдельная парковка для автотранспорта;
- горячие и холодные напитки в ассортименте;
- шведский стол.

Максимальное время прибывание - 3 часа.

Дополнительные платные услуги:
- сувенирный магазин;
- упаковка багажа.

Для пассажиров экономического класса:
Взрослый – 4 440 руб.
Ребенок до 12 лет – 2 220 руб.
Ребенок до 2 лет – бесплатно.

Тариф за предоставление комнаты индивидуального ожидания пассажирам, являющимися пассажирами бизнес-класса, программ лояльности авиакомпаний, программ проходов в бизнес-залы:
- за 1 взрослого человека от 12 лет – 2 000,00 руб.
- за 1 ребенка от 2 до 12 лет – 1 000,00 руб.

Тариф за обслуживание пассажиров в комнате индивидуального ожидания, желающих воспользоваться услугой зала повышенной комфортности, не являющимися пассажирами бизнес-класса, программ лояльности авиакомпаний, программ проходов в бизнес-залы:
- за 1 взрослого человека от 12 лет– 5 800,00 руб.
- за 1 ребенка от 2 до 12 лет– 2 900,00 руб.

Тел. 8-800-550-91-47/ 8 (3902) 202-489.
E-mail: info@airportabakan.ru
https://www.airportabakan.ru/
https://vk.com/abakan.aero
https://ok.ru/abakanaero

Добро пожаловать в воздушную гавань Хакасии!

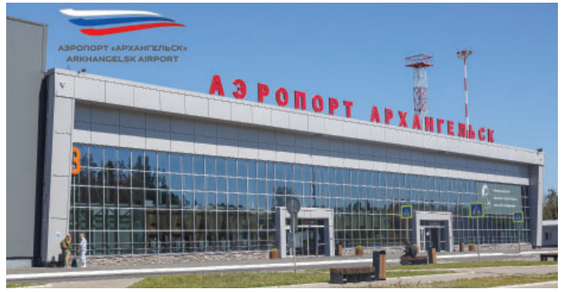

Международный аэропорт
Архангельск им. Ф.А. Абрамова

ГОСТИ АЭРОПОРТА ПЕРЕД ВЫЛЕТОМ МОГУТ ВОСПОЛЬЗОВАТЬСЯ УСЛУГАМИ БИЗНЕС-ЗАЛОВ И ЗАЛА ПОВЫШЕННОЙ КОМФОРТНОСТИ АЭРОПОРТА АРХАНГЕЛЬСК.

Для комфортного пребывания пассажиров внутренних воздушных авиалиний аэропорта Архангельск работает бизнес-зал, расположенный на 2-м этаже павильона № 3, а также зал повышенной комфортности, расположенный на 1-м этаже павильона № 1.
Пространство бизнес-зала разделено на функциональные части: зона «шведского стола» и зона отдыха. Интерьер зала выдержан в лаконичном функциональном стиле, оборудован мягкой комфортабельной мебелью. Внимательный и доброжелательный персонал окажет содействие в вопросах, касающихся вашей поездки, дополнительно сообщит о том, что началась посадка в самолёт.

Услугами зала повышенной комфортности могут воспользоваться вылетающие и прилетающие пассажиры. Предлагается организация и обслуживание встреч бизнес-делегаций.

Вас встретит дружелюбный квалифицированный персонал, готовый оказать содействие в вопросах, касающихся вашей поездки. Здесь вы можете приятно провести время, отдохнуть, подготовиться к предстоящему полёту.

Телефоны для справок:
8 (8182) 608-999 (доб. 12-26);
8 (8182) 608-999 (доб. 18-63);
+7 (9809) 813-736.

Для пребывания пассажиров международных воздушных авиалиний аэропорта Архангельск работает бизнес-зал, расположенный на 3-м этаже павильона № 1. Услугами зала могут воспользоваться все пассажиры, вылетающие международными чартерными рейсами. Для посетителей бизнес-зала доступны услуги «шведского стола», кабельное ТВ, Wi-Fi.

Добро пожаловать в аэропорт Архангельск!

Международный аэропорт Барнаул
им. Г.С. Титова

ПРЕДЛАГАЕТ ПАССАЖИРАМ ВНУТРЕННИХ РЕЙСОВ ОБСЛУЖИВАНИЕ В **БИЗНЕС-ТЕРМИНАЛЕ**, КОТОРЫЙ НАХОДИТСЯ В ПРАВОМ КРЫЛЕ ЗДАНИЯ АЭРОВОКЗАЛА.

Мы всегда рады видеть вас и предлагаем следующие услуги*:

- регистрация билетов, оформление багажа и ручной клади;
- ожидание посадки в самолет в бизнес-зале;
- круглосуточный приём предварительных заявок на обслуживание пассажиров;
- бар;
- доставка пассажиров к самолету и от самолета на микроавтобусе;
- предоставление полной и достоверной информации о рейсах (прилет/вылет);
- городская телефонная связь, печатная продукция, телевизор, бесплатный Wi-Fi.

*** Услугами бизнес-терминала могут воспользоваться только пассажиры на внутренних воздушных линиях, так как пункт пропуска через границу располагается в международном секторе аэропорта.**

Бизнес-терминал: тел. (3852) 543-005

Мы рады видеть вас!

Международный аэропорт Благовещенск
имени Н.Н. Муравьева-Амурского

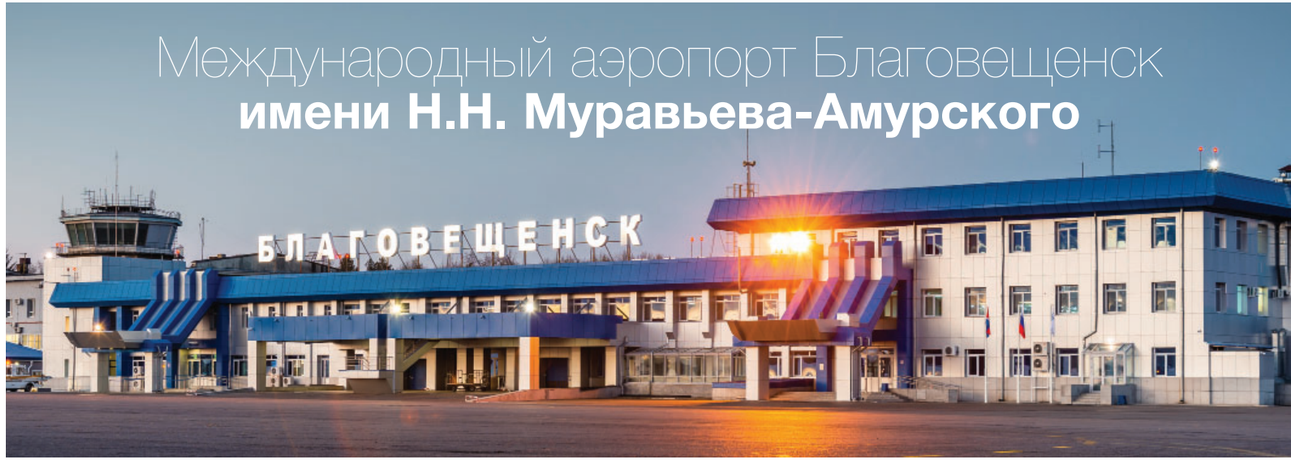

АЭРОПОРТ ФЕДЕРАЛЬНОГО ЗНАЧЕНИЯ В 15 КМ К СЕВЕРО-ЗАПАДУ ОТ БЛАГОВЕЩЕНСКА, В 3,5 КМ ОТ ГОСУДАРСТВЕННОЙ ГРАНИЦЫ С КИТАЕМ.

Бизнес-зал аэропорта Благовещенск рассчитан на комфортное пребывание до сорока пассажиров. Гостям бизнес-зала доступны скоростной Wi-Fi, просмотр телепрограмм, пресса, а также прохладительные напитки и лёгкие закуски, обеды по системе «шведский стол». За дополнительную плату можно приобрести алкогольные напитки. Посадка на самолёт осуществляется через специальный выход с доставкой к борту на индивидуальном транспорте. В бизнес-зале аэропорта Благовещенск действуют программы лояльности Grey wall, On Pass, Every Lounge, Golden Key, RusPriority, Persona.aero, а также программы лояльности авиакомпаний «Уральские авиалинии», «S7 Airlines» и «Аврора».

Стоимость пребывания в бизнес-зале аэропорта Благовещенск – 5300 рублей за три часа.

В 2023 году компания-оператор аэропорта ООО «АБС Благовещенск» приступит к строительству нового терминала внутренних и международных воздушных линий. В рамках проекта будет построен аэровокзал площадью не менее 25 тыс. м^2 с пропускной способностью не менее 600 пассажиров в час. Завершение строительства и ввод в эксплуатацию запланированы на 2025 год.

Подробности на сайте: bqs.aero

Аэропорт Бугульма

Зал повышенной комфортности изолирован от других помещений и имеет отдельный вход в правой части аэровокзального комплекса аэропорта Бугульма. До входа в VIP-зал пассажиры могут доехать на личном автомобиле.

Вылет

Пассажир должен прибыть в аэропорт не позднее, чем за 1,5 часа до вылета. За 40 минут до вылета регистрация заканчивается.
По прибытии в VIP-зал пассажир проходит регистрацию на рейс и сдаёт багаж, после чего он может воспользоваться услугами VIP-зала*.
Посадка в самолет начинается за 20-30 мин до вылета. Пассажиров VIP-зала доставляют до трапа самолета на специальном микроавтобусе.

Прилёт

Пассажира встречают у борта самолета. Микроавтобус и агент с табличкой «VIP» будут ожидать вас у трапа. Пассажир должен подойти к агенту, назвать свою фамилию, передать багажные бирки. Агент доставит пассажиров на микроавтобусе в VIP–зал, а их багаж будет доставлен к входу в VIP-зал.

*Услуги бара не входят в стоимость обслуживания.

Стоимость обслуживания в зале повышенной комфортности аэропорта Бугульма (внутренние рейсы): тариф «Взрослый»: вылет – 3480 руб., прилёт – 2520 руб.

Аэропорт Победилово
(г. Киров)

К услугам и в распоряжении гостей бизнес-зала аэропорта Победилово:

- индивидуальное обслуживание;
- информационное обеспечение;
- TV и пресса;
- услуги телефонной связи;
- беспроводной доступ в интернет (Wi-Fi);
- бар, горячие и прохладительные напитки.

Информационная служба: +7 (8332) 25-48-05
www.pobedilovo43.ru

АЭРОПОРТ КУРГАН

Бизнес-зал аэропорта Курган

В ОЖИДАНИИ ПОЛЁТА МОЖНО ПРИЯТНО ПРОВЕСТИ ВРЕМЯ В БИЗНЕС-ЗАЛЕ АЭРОПОРТА КУРГАН.

Светлый, комфортный, просторный — он разделён на две функциональные части. В одной мягкие диваны и большой телевизор, в другой — уютное кафе. За изящным столиком в удобном кресле можно выпить кофе или чай, соки или воду, а также перекусить.

Время перед рейсом пролетит быстро, если ознакомиться с деловой прессой.

Регистрация билетов и багажа производится непосредственно в бизнес-зале. Для пассажиров предусмотрены индивидуальный предполетный досмотр, отдельная комплектация багажа, резервирование мест бизнес-класса в салоне воздушного судна с учётом пожелания пассажира, сопровождение клиента на борт.

В соответствии с действующим прейскурантом услугами бизнес-зала аэропорта Курган могут воспользоваться и пассажиры с билетами экономического класса, а также встречающие и провожающие их лица.

Тел.: 8 (3522) 478–478, +7 (912) 830-83-51
https://airkurgan.ru/

МАГНИТОГОРСК
МЕЖДУНАРОДНЫЙ АЭРОПОРТ

БИЗНЕС-ЗАЛ АЭРОПОРТА МАГНИТОГОРСК

БИЗНЕС-ЗАЛ АЭРОПОРТА МАГНИТОГОРСК СОЗДАН ДЛЯ ТЕХ, КТО ДОРОЖИТ ВРЕМЕНЕМ, ПРЕВЫШЕ ВСЕГО ЦЕНИТ КОМФОРТ И ИНДИВИДУАЛЬНЫЙ ПОДХОД К ОБСЛУЖИВАНИЮ.

В бизнес-зале аэропорта Магнитогорск вам обеспечат персональное обслуживание. Внимательный и доброжелательный персонал позаботится о вашем комфорте, поможет в решении вопросов, касающихся перелёта, сообщит о времени начала посадки в самолёт.

Комплекс услуг:

- персональная встреча пассажира у трапа самолёта по прилёте;
- отдельное прохождение всех предполётных формальностей;
- Wi-Fi;
- свежая пресса;
- доставка пассажира отдельным комфортабельным автобусом к аэровокзалу по прилёте в первоочередном порядке;
- TV;
- доставка пассажира отдельным комфортабельным автобусом к воздушному судну в последнюю очередь перед вылетом;
- индивидуальная маркировка багажа PRIORITY;
- предоставление горячих и прохладительных напитков;
- предоставление чайного набора.

Воспользоваться услугами бизнес-зала могут пассажиры:

- забронировавшие авиабилеты авиакомпаний – партнёров бизнес-класса;
- держатели привилегированных карт авиакомпаний-партнёров, как часто летающие пассажиры;
- оплатившие по наличному или безналичному расчёту обладатели билетов эконом-класса.

Мы рады каждому клиенту и готовы к плодотворному сотрудничеству.
Добро пожаловать!

Тел.: 8 (3519) 299-441 (круглосуточно) **E-mail: sop@airmgn.ru**

МАХАЧКАЛА
Международный аэропорт | MCX

ОЖИДАНИЕ С КОМФОРТОМ

VIP-зал Международного аэропорта Махачкала распахнул двери после продолжительного ремонта. Зал находится в правом крыле Терминала А и располагает отдельным входом. Здесь пассажиров встречают сотрудники, которые заботятся о комфортном пребывании VIP-гостей с момента прибытия к терминалу до посадки на борт воздушного судна.

В VIP-зале каждый найдет всё необходимое, чтобы провести время ожидания до вылета или встречи гостей с максимальным комфортом. Для детей предусмотрена специальная игровая зона. Работает бар с богатым выбором закусок и напитков. VIP-зал является участником программы Priority Pass и Lounge Key.

- Отдельный вход с привокзальной площади с возможностью индивидуального подъезда автотранспорта
- Индивидуальная регистрация на рейс, ускоренное прохождение предполетного досмотра
- Комфортные и просторные залы ожидания на двух этажах
- Доставка пассажиров от VIP-зала к трапу воздушного судна на микроавтобусе повышенной комфортности
- Выдача багажа прилетевшим пассажирам непосредственно в VIP-зале или на выходе из VIP-зала
- Круглосуточная служба приёма заказов и поддержки пассажиров
- A la carte (по предварительному заказу)
- Возможность комфортного ожидания в VIP-зале для встречающих
- Упаковка багажа
- Интернет (Wi-Fi), телевидение
- Возможность проведения встреч в переговорной комнате
- Молитвенная комната
- Чай, кофе, прохладительные напитки

Информационная служба

8 (8722) 55-55-00, доб. 781 **8 (928) 300-67-67**

ДОБРО ПОЖАЛОВАТЬ!

БЕГИШЕВО
МЕЖДУНАРОДНЫЙ АЭРОПОРТ

Международный аэропорт
Бегишево им. Н.В. Лемаева

VIP-ОБСЛУЖИВАНИЕ

VIP-ЗАЛ

- Федеральные и международные вылеты
- Отдельный вход
- Конференц-зал
- Банкетный зал
- Персональная доставка пассажиров
- Wi-Fi free
- Отдельные стойки регистрации

БИЗНЕС-ЗАЛ

- В секторе федеральных вылетов
- Фуршетный стол
- Алкогольные напитки
- Wi-Fi free
- Массажная зона Yamaguchi
- Деловая пресса

www.nbc.aero

VIP-ЗАЛ АЭРОПОРТА **НАДЫМ**

Пассажирам, которые ценят свое время, предпочитают комфорт и отсутствие суеты, предлагаем воспользоваться VIP-залом аэропорта, расположенным на привокзальной площади в правой части «Зала регистрации № 2», с отдельным входом, индивидуальным подъездом и паркингом.

К услугам пассажиров Vip-зала:

- комфортабельный и просторный зал ожидания;
- индивидуальная регистрация на рейс, ускоренное прохождение предполетного досмотра;
- сопровождение пассажира в VIP-зале;
- доставка пассажира от VIP-зала к трапу самолета отдельным микроавтобусом повышенной комфортности;
- персональная встреча и доставка пассажира от трапа самолета в VIP-зал специальным транспортом;
- индивидуальная информация;
- бесплатный доступ к сети Wi-Fi;
- просмотр TV-программ;
- аренда конференц-зала.

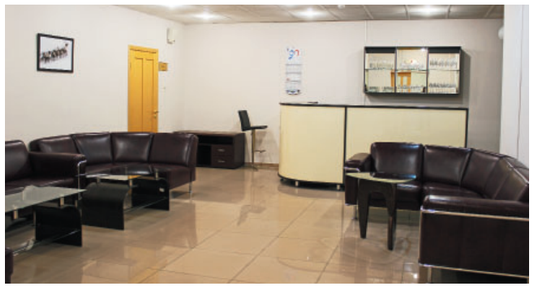

Путешествуйте с комфортом!

Тел.: 8 (3499) 545-419, 8(3499)545-407 e-mail: oao_nap@mail.ru
nap_sop_c@mail.ru www.avianadym.ru

Международный аэропорт **Новокузнецк**

ПРИГЛАШАЕМ ВОСПОЛЬЗОВАТЬСЯ УСЛУГАМИ БИЗНЕС-ЗАЛА ПОВЫШЕННОЙ КОМФОРТНОСТИ.

Здесь можно не только отдохнуть от шума, но и получить ряд преимуществ:

- регистрация в бизнес-зале;
- в том числе багажа в бизнес-зале;
- ассортимент бесплатного питания – прохладительные напитки, кофе, чай, лёгкое питание (йогурты, фрукты и т.д.);
- ассортимент платного питания (холодные закуски, горячие блюда, алкогольные напитки);
- ассортимент периодической печати;
- телефонная связь, Wi-Fi;
- доставка к воздушному судну на отдельном транспорте.

Услуга доступна пассажирам бизнес-класса и путешественникам, оплатившим услугу в кассе аэровокзала.
Стоимость - 2640 рублей для взрослых и 1320 рублей для детей.

Контакты:
+ 8 (3843) 993-444, доб. 2215 + 8 (3843) 993-444, доб. 2288
aero@aerokuz.ru

НОВЫЙ УРЕНГОЙ
Аэропорт Нового Уренгоя

Бизнес-зал «Сияние»

Гран-при архитектурной премии Best Office Awards, победитель в номинации «Авторский дизайн»

- комфортная зона ожидания;
- Wi-Fi, ТВ;
- горячие напитки и лёгкие закуски;
- возможность заказа блюд по меню (за дополнительную плату).

УСЛУГАМИ БИЗНЕС-ЗАЛА МОГУТ ВОСПОЛЬЗОВАТЬСЯ:

- пассажиры, вылетающие бизнес-классом в рамках заключённых договоров с авиакомпаниями;
- владельцы карт лояльности авиакомпаний в рамках заключённых договоров с авиакомпаниями;
- пассажиры-участники программ «Аэрофлот Бонус», Persona.Aero, ON PASS, Grey Wall, Every Lounge в соответствии с условиями программ лояльности;
- пассажиры, оплачивающие услугу самостоятельно;
- ветераны Великой Отечественной войны, бывшие несовершеннолетние узники фашизма и жители блокадного Ленинграда в сопровождении одного сопровождающего.

+7 (3494) 93-17-84
lounge@nux.aero
https://nux.aero

- **Химчистка**
- **Стирка**
- **Хранение меховых изделий**

Адреса комплексных приёмных пунктов:

м. Лубянка, Б. Черкасский пер., д. 13/3
м. Киевская, Украинский бульвар, д. 11
м. Смоленская, ул. Арбат, д. 54/2, стр. 1
м. Фрунзенская, Хользунова пер., д. 10

prsr.ru

Международный аэропорт **Орск**

ПРИ ВЫЛЕТЕ ИЗ АЭРОПОРТА ОРСК ВЫ МОЖЕТЕ ВОСПОЛЬЗОВАТЬСЯ УСЛУГАМИ ЗАЛА ПОВЫШЕННОЙ КОМФОРТНОСТИ. ИНДИВИДУАЛЬНОЕ ОБСЛУЖИВАНИЕ, УЮТНАЯ ДОБРОЖЕЛАТЕЛЬНАЯ ОБСТАНОВКА, КОМПЛЕКС ПРЕДОСТАВЛЕННЫХ УСЛУГ СДЕЛАЮТ ОЖИДАНИЕ ВЫЛЕТА НАИБОЛЕЕ КОМФОРТНЫМ ДЛЯ ВАС.

Услуги, предоставляемые в Зале повышенной комфортности:

- специальная стойка регистрации;
- индивидуальный пункт досмотра и сопровождение до воздушного судна;
- интернет (Wi-Fi), телевидение;
- печатные издания;
- чай, кофе, минеральная вода.

С организациями возможно заключение договора.

Обращайтесь к диспетчеру Службы организации перевозок: 8 (3537) 20-33-24
e-mail: orskavia@mail.ru

ВИП-зал аэропорта Саранск

ТЕМ, КТО ЧАСТО ЛЕТАЕТ НА САМОЛЕТАХ, ХОРОШО ИЗВЕСТНО, КАКАЯ СУЕТА ПРОИСХОДИТ В АЭРОПОРТУ. ТРУДНО НЕ ТОЛЬКО ОТДОХНУТЬ, НО И СОСРЕДОТОЧИТЬСЯ. ЕСЛИ ВЫ ИЩЕТЕ КОМФОРТ, МОЖЕТЕ ВОСПОЛЬЗОВАТЬСЯ НАШИМИ УСЛУГАМИ VIP-ЗАЛА ВНУТРИ ТЕРМИНАЛА А АЭРОПОРТА САРАНСК.

Здесь есть собственная развитая инфраструктура, стойка регистрации и паспортного контроля. Клиенты VIP-зала могут значительно сократить время оформления, избежать очереди, сохранить конфиденциальность, поработать и провести деловую встречу в конференц-зале.

В основе высокого качества обслуживания VIP-зала – индивидуальный подход к каждому пассажиру.

Преимущества клиентов VIP-зала аэропорта Саранск:

- индивидуальный подъезд и парковка для автотранспорта гостей;
- встреча пассажиров у входа в VIP-зал;
- индивидуальная регистрация пассажиров и багажа;
- отдельное прохождение предполётных/послеполётных формальностей;
- конференц-зал;
- доставка пассажиров и багажа к борту и от борта воздушного судна на комфортабельном индивидуальном транспорте;
- выдача багажа прилетевшему пассажиру непосредственно в VIP-зале или на выходе из VIP-зала;
- доставка багажа и ручной клади до автомобиля;
- возможность комфортного ожидания в VIP-зале для встречающих;
- упаковка багажа;
- чай, кофе, прохладительные напитки;
- широкий выбор кондитерских изделий;
- свежая пресса.

Добро пожаловать в новый
Центр деловой авиации!

Реклама

Московский аэропорт
Домодедово

UTG PA

VIP-терминал для пассажиров регулярных рейсов
Полный комплекс услуг для деловой и частной авиации

utgpa.com
vk.com / utgpa

+7 495 967 82 12
vip@utgpa.com

Бизнес-зал Международного аэропорта Сургут имени Ф.К. Салманова

ТРУДНО ПРЕДСТАВИТЬ СОВРЕМЕННЫЙ АЭРОПОРТ БЕЗ КОМФОРТАБЕЛЬНОГО ЗАЛА ДЛЯ VIP-ПЕРСОН. ОТДЕЛЬНЫЕ ПОМЕЩЕНИЯ, ЛИЧНАЯ ВСТРЕЧА И РЕГИСТРАЦИЯ, СОВРЕМЕННЫЙ ИНТЕРЬЕР, ИНДИВИДУАЛЬНЫЙ ТРАНСФЕР ОТ БОРТА И НА БОРТ САМОЛЁТА – ЭТО ЛИШЬ ЧАСТЬ ПРИВИЛЕГИЙ, КОТОРЫЕ ДОСТУПНЫ ПАССАЖИРАМ БИЗНЕС-ЗАЛА АЭРОПОРТА СУРГУТА.

Пройти регистрацию, выбрать лучшее место в самолёте, оформить и упаковать багаж – всё это можно доверить компетентным сотрудникам. Персональное пространство для комфортного ожидания, разнообразное меню в зоне шведского стола, услуги телефонной связи, ксерокс, факс, беспроводной интернет Wi-Fi. Статус вашего рейса контролируется администраторами бизнес-зала, на борт самолёта вас доставят в числе последних пассажиров, а по прилёте вас будет ожидать личная встреча. Бизнес-зал международного аэропорта Сургут имеет все условия для уютного ожидания вылета. Обособленный от общего пассажиропотока вход, отдельное ожидание вылета и доставка к борту воздушного судна на микроавтобусе организованы с учётом всех рекомендаций Роспотребнадзора. Комфортная площадь зала позволяет в полной мере соблюсти социальное дистанцирование.

Дети до двух лет обслуживаются бесплатно, дети от 2 до 12 лет – со скидкой 50% от взрослого тарифа.

Посетить бизнес-зал могут пассажиры бизнес-класса, держатели карт лояльности авиакомпаний и все желающие, готовые предварительно рассчитаться наличными средствами.

Добро пожаловать! Телефон бронирования: 8 (3462) 770-005.

Международный аэропорт **«Байкал»**

Приглашаем вас воспользоваться услугами бизнес- и VIP-залов. Просторные и комфортабельные залы ожидания расположены на втором этаже аэровокзала.

В КОМПЛЕКС УСЛУГ VIP-ЗАЛА ВХОДИТ:

- отдельное помещение повышенной комфортности;
- напитки и кондитерские изделия;
- индивидуальный подход к каждому пассажиру;
- бесплатный Wi-Fi.

ИНФОРМАЦИЯ

Обслуживание пассажиров и провожающих начинается за два часа до вылета по расписанию. Заявка на VIP- и бизнес-обслуживание подаётся за три рабочих дня до вылета. Оплата услуг VIP- и бизнес-залов производится по наличному и безналичному расчёту. Оплату наличными можно произвести заранее или в день обслуживания непосредственно в кассе спецобслуживания, которая расположена в бизнес-зале аэропорта «Байкал» на втором этаже.

В КОМПЛЕКС УСЛУГ БИЗНЕС-ЗАЛА ВХОДИТ:

- индивидуальный подход к каждому пассажиру;
- свежая пресса;
- горячие и прохладительные напитки и кондитерские изделия;
- Wi-Fi.

Пассажирам, вылетающим бизнес-классом, услуги бизнес-зала предоставляются бесплатно.

К УСЛУГАМ ПАССАЖИРОВ БИЗНЕС-КЛАССА В VIP-ЗАЛЕ:

- индивидуальный сервис и особый подход;
- гарантия конфиденциальности и безопасности;
- специальная стойка регистрации на рейсы и отдельный вход в бизнес-зал;
- свежая пресса;
- горячие и прохладительные напитки, кондитерские изделия;
- Wi-Fi.

КОНТАКТЫ:
тел.: +7 (3012) 22-79-59; +7 (3012) 22-71-41
email: mail@airportbaikal.ru (в теме письма: «Заявка на VIP/Бизнес-обслуживание»)

Международный аэропорт
Ульяновск (Баратаевка)

В международном аэропорту Ульяновск (Баратаевка) пассажиры имеют возможность воспользоваться услугами комфортабельного бизнес-зала, оборудованного системой кондиционирования, просторным залом ожидания и мягкой мебелью. Он расположен на первом этаже правого крыла здания аэровокзала и функционирует круглосуточно.

В бизнес-зале обслуживаются следующие категории пассажиров:

- пассажиры бизнес-класса на рейсы авиакомпаний, заключивших договор на предоставление услуг по обслуживанию пассажиров в бизнес-зале с АО «Аэропорт Ульяновск» – бесплатно;
- пассажиры заказных и чартерных рейсов по заявкам;
- пассажиры эконом-класса, желающие воспользоваться услугами бизнес-зала, за наличный расчёт в соответствии с установленными тарифами.

К услугам пассажиров бизнес-зала:

- комфортабельный и просторный зал;
- прохождение регистрации, оформление багажа и ручной клади непосредственно в зале;
- ускоренное прохождение предполётных контролей;
- бесплатный беспроводной доступ к сети интернет (Wi-Fi);
- справочная информация о движении воздушных судов;
- просмотр TV-программ;
- чайный шведский стол;
- телефонная связь;
- доставка пассажира от трапа (к трапу) самолёта на комфортабельном микроавтобусе;
- посадка на борт воздушного судна после пассажиров экономического класса;
- доставка на посадку провожающих/встречающих по заявке.

Услугами бизнес зала аэропорта могут также воспользоваться владельцы карт Priority Pass, Lounge Key, Diners Club, Dragon Pass.

Email: vip@ulk.aero Тел.: (8422)58-18-48 www.ulk.aero

Хабаровск
МЕЖДУНАРОДНЫЙ АЭРОПОРТ

VIP-ЗАЛ
СЕРВИС ВЫСОКОГО ПОЛЕТА

VIP зал аэропорта Хабаровск – это ваши теплые эмоции от путешествий, яркие воспоминания и высококлассный сервис для тех, кто ценит своё время

- Быстрое прохождение всех предполетных процедур
- Отдельная регистрация и оформление багажа

- Доставка к воздушному судну
- Индивидуальный подход к обслуживанию каждого пассажира
- Высококлассное ресторанное обслуживание
- Отдельный паркинг
- Отдельный выход на посадку

khv.aero airportKhabarovsk
khvaero airKHV
+7 (4212) 26-30-55, +7 (4212) 26-33-04

Международный Аэропорт Чебоксары им. Адрияна Николаева.

Встречать и провожать гостей — наша работа,
и мы с удовольствием ее выполняем.

Международный Аэропорт Чебоксары

У нас новый комфортный и красивый бизнес-зал. Здесь можно спокойно провести время в ожидании вылета после прохождения всех предполетных формальностей. Для гостей бизнес-зала приоритетная посадка на рейс.

А можно пройти все необходимое предполетное обслуживание индивидуально. Регистрация, прием багажа, персональное сопровождение до трапа самолета. Отдельный вход находится слева от основного здания аэровокзала.

Контактный телефон: +8 (927) 859-00-47

Международный аэропорт Чита

предлагает обслуживание в бизнес-зале на втором этаже аэровокзала внутренних воздушных линий (общий вход).

Преимущества клиентов бизнес-зала

● Регистрация пассажиров на отдельно выделенной стойке. ● Индивидуальное прохождение предполетного досмотра. ● Возможность предоставления транспорта для доставки пассажиров заказчика к борту воздушного судна и от него. ● TV, журналы. ● Конференц-зал.

Тел.: +7(3022) 338-411 **E-mail: office@aerochita.ru**

Зал повышенной комфортности
(г. Ярославль)

Новый светлый и уютный зал повышенной комфортности расположен в зоне вылета (чистой зоне) аэропорта Ярославль. Доступен для улетающих пассажиров внутренних рейсов.

К услугам пассажиров зала:

- Wi-Fi;
- кабельное ТВ;
- деловая пресса;
- горячие и прохладительные напитки;
- закуски.

Добро пожаловать!
Дети до двух лет обслуживаются бесплатно.
Услугами зала могут воспользоваться держатели карт Dragon Pass, Grey Wall, On Pass (программа MILEONAIR), Every Lounge.

Информационная служба: +7 (4852) 43-18-00. www.iar.aero

RECKE
BRICKEREI
RECKE.RU
г. Москва, Рублёвское шоссе, д. 28
тел.: +7 495 645 31 05
РЕКЛАМА
Каждому времени — свой кирпич!
Recke Brickerei — это европейские технологии,
немецкое качество, скандинавский дизайн
по российским ценам.
Внешний вид вашего дома больше не зависит от курса евро!