ВП
ВЫСОКИЙ ПОЛЁТ

PERFECT FLIGHT • июнь – июль 2024

Luxury Inflight Collection LIC

ТУРЦИЯ – СТРАНА НА ПЕРЕКРЁСТКЕ ДОРОГ

FUN & SUN PREMIUM

RIXOS HOTELS

Бизнес-джет в Турцию

АНТАЛЬЯ | БОДРУМ

ДЛЯ ТЕХ, КТО ВЫБИРАЕТ ПРЕМИАЛЬНЫЙ СЕРВИС

Ваше путешествие начинается с перелета.
Superjet-100 в компоновке только бизнес-класса
на 50 роскошных креслах с новейшим салоном
2023 года выпуска

Бронируйте туры
на Premium Jet в Турцию
с туроператором FUN&SUN
на сайте fstravel.com
или в офисах продаж

Реклама. ООО «ТТ-Travel», ОГРН 1097746076273, юридический адрес: 125167, г. МОСКВА, ВН.ТЕР.Г. МУНИЦИПАЛЬНЫЙ ОКРУГ ХОРОШЕВСКИЙ, УЛ. ВИКТОРЕНКО, Д. 5, СТР. 1

Перевод: * Premium Jet – премиум самолет

Дорогие читатели!

Журнал для авиапассажиров «Высокий полёт» приветствует вас на борту и желает приятного путешествия.

Желая сделать дорогу в нашей компании лёгкой и комфортной для вас, мы собрали несколько занимательных рассказов о странах и городах, о технологиях и обычаях, о национальной кухне и местах, где можно не только интересно, но и с пользой для здоровья провести время.

Предлагаем вам отправиться в Республику Марий Эл. Она богата живописными реками и озёрами с прозрачной водой.

Прочитав материал «Турция – страна на перекрёстке дорог», вы узнаете, что Балканы и полуостров Малая Азия, на которых расположена Турция, – это одна из колыбелей современной цивилизации.

Материал «Три жемчужины московской архитектуры» посвящён необычным домам, украшающим улицы столицы.

В статье «Арктика высоких широт» мы расскажем о путешествиях в Арктику. Туда добираются особенные люди – неуспокоенные.

Прочитав материал «Оптимальный выбор для семьи и бизнеса», вы познакомитесь с единственной 7-местной моделью Geely.

В материале «Прохлада в тарелке» мы представили несколько блюд, очень желанных в летнее время, – холодных супов.

Коллектив журнала «Высокий полёт»
с удовольствием работает для вас
и вместе с вами.
Приятных полётов в компании «Высокого полёта»! Здоровья и мира вам!

Главный редактор Дмитрий Липкин

содержание

РЕГИОН

Отдых в Марий Эл – захватывающее дух приключение, которое подарит вам множество незабываемых впечатлений. **4**

ТУРИЗМ

Многие считают Турцию страной для отдыха на море. Однако Турция – это не только пляжи. **12**

ГАЛЕРЕЯ

Новости, новинки мировых производителей, обзор коллекций модных брендов. **22**

АРХИТЕКТУРА

На улицах столицы можно встретить дом-сундук и дом-корабль, чайный дом и дом-парус, ажурный дом и даже дом на курьих ножках. **34**

КРАСОТА и ЗДОРОВЬЕ

Хорошее самочувствие зависит от множества факторов, в числе которых правильное питание, физическая активность, своевременная профилактика заболеваний. **40**

РОССИЯ

Передвигаться по Земле Франца-Иосифа можно исключительно на вездеходах и снегоходах, а летом – на трэколах. **44**

СКОРОСТЬ

Geely Okavango входит в средний ценовой сегмент, но при этом предлагает почти все флагманские прелести. **48**

КУХНЯ

Куда бы ни забросил вас летний отдых, практически везде есть возможность смягчить телесный и душевный жар прохладным супом. **54**

ИНФОРМАЦИЯ

Залы повышенной комфортности в аэропортах Российской Федерации. **66**

ВП PERFECT FLIGHT

июнь – июль 2024 №3 (131)

Учредитель и издатель
ООО «ИЗДАТЕЛЬСКИЙ ДОМ СК ПРЕСС»

Генеральный директор/издатель
Григорий Шушурин

Главный редактор
Дмитрий Липкин

Руководитель международных проектов
Ирина Клименко

Ответственный секретарь
Ольга Ожегова

Старший дизайнер
Вячеслав Комлев

Корректор
Наталья Богоявленская

Директор по рекламе
Михаил Шебуков

Директор по корпоративным продажам
Иван Ивоняк

Директор по работе с ключевыми клиентами
Ирина Садовая

Эксперты по рекламе
Марина Титкова, Елена Тищенко

© ООО «ИЗДАТЕЛЬСКИЙ ДОМ СК ПРЕСС»

Адрес редакции: 109147, Москва, ул. Марксистская, 34, корп. 10, ком. 29.
Телефон: +7 (495) 974-2260.
E-mail: ad@vpolet.ru

Перепечатка материалов допускается только с разрешения редакции.
За содержание рекламных объявлений редакция ответственности не несёт.

Журнал зарегистрирован в Министерстве РФ по делам печати, телерадиовещания и средств массовых коммуникаций.
Регистрационное свидетельство ПИ № ФС77-74181 от 2 ноября 2018 г.
Рекламное издание.

Отпечатано в ООО «Доминико».
Москва, ул. Плеханова, д. 7, к. 25.
Тел.: (495) 380-3451.
Тираж 85 000 экз. Цена свободная.

Распространяется на рейсах зарубежных авиакомпаний, VIP-авиации и в VIP-залах аэропортов.

НА ПРАВАХ РЕКЛАМЫ

НОВЫЕ УЧАСТКИ

Отдых на природе в центре России

ЧТО МОЖЕТ БЫТЬ ЛУЧШЕ ИДЕИ ОТДОХНУТЬ ОТ ГОРОДСКОЙ СУЕТЫ НА ПРИРОДЕ В ОКРУЖЕНИИ СЕМЬИ И ДРУЗЕЙ? ЕСЛИ ВЫ НЕ НАХОДИТЕ ОТВЕТА, ТОГДА САМОЕ ВРЕМЯ ПРИЕХАТЬ В МАРИЙ ЭЛ. ОТДЫХ ЗДЕСЬ – ЗАХВАТЫВАЮЩЕЕ ПРИКЛЮЧЕНИЕ, КОТОРОЕ ПОДАРИТ ВАМ МНОЖЕСТВО НЕЗАБЫВАЕМЫХ ВПЕЧАТЛЕНИЙ.

Экопарк «Бард Вилладж».

Природа Республики Марий Эл богата живописными реками и озёрами с прозрачной водой. Свежий воздух этих мест и экологически чистые продукты способствуют оздоровлению и омоложению организма. Важно отметить, что экологический туризм является одним из приоритетных направлений стратегии развития туризма Республики Марий Эл до 2025 года.

В рамках действующих туристических программ предлагается посетить наиболее популярные природные объекты, к которым относятся государственный заповедник

Высокий полёт **июнь – июль** 2024

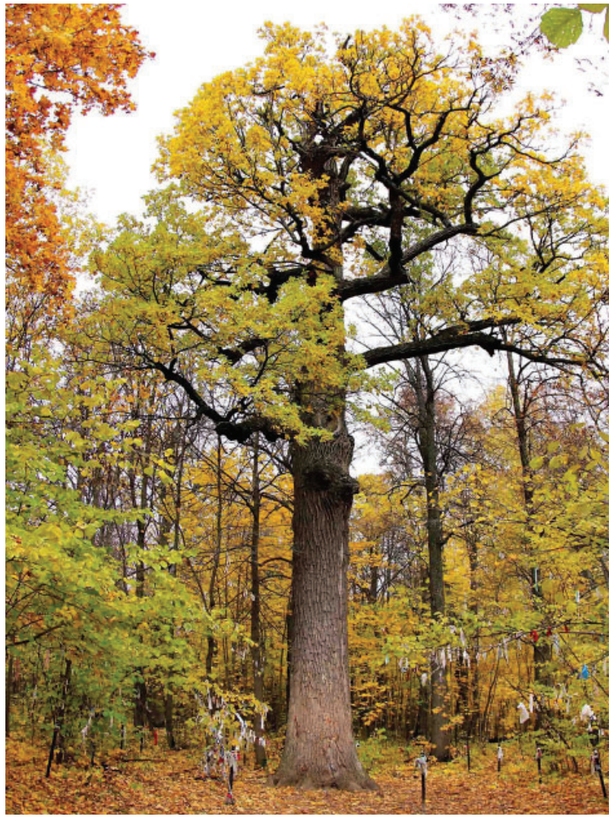

МАРИЙ ЭЛ БОГАТА ЛЕСНЫМИ МАССИВАМИ, ОЗЁРАМИ И РЕКАМИ С ЧИСТОЙ ПРОЗРАЧНОЙ ВОДОЙ.

«Большая Кокшага», национальный парк «Марий Чодра», ботанический сад-институт Поволжского государственного технологического университета, урочище «Йошкар-сэр», заказник «Емешевский», гора Карман-курэк, государственный природный заказник «Горное заделье». На особо охраняемых природных территориях проложены безопасные тропы и оборудованы места для стоянок и отдыха, смотровые площадки и информационные стенды. В настоящее время на территории региона реализуется ряд инвестиционных проектов в сфере экологического туризма.

Наверху:
дуб Пугачёва – старейший (424 года) в Республике Марий Эл. Парк «Марий Чодра»;

на соседней странице:
база отдыха «Мариленд» с высоты птичьего полёта.

Экопарк «ЗаАзяково»

В этом парке ждут гостей круглый год. «ЗаАзяково» специализируется на предоставлении услуг в области сельского и экологического туризма, организации семейного отдыха. Экопарк обладает развитой и разнообразной инфраструктурой. Здесь вы найдёте органическое земледелие, здоровое питание и экологическую продукцию местного производства.

«ЗаАзяково» состоит из трёх зон:

- агротуристическая доступна для всех желающих приобщиться к сельскому хозяйству и провести время на природе;
- рекреационная – для гостей, арендовавших жилье;
- фермерский комплекс – территория, где реализованы проекты, цель которых – развитие молочного животноводства и растениеводства.

ТРК «ВУДЛЭНД»

При взаимодействии с АО «Корпорация Туризм.РФ» на территории Республики Марий Эл планируется к реализации

Наверху: **предрассветный туман окутал озеро;**

внизу: **озеро Конан-Ер;**

на соседней странице: **база отдыха «ЗаАзяково».**

инвестиционный проект ТРК «ВУДЛЭНД», в рамках которого к 2027 году намечен ввод в эксплуатацию четырёх современных туристических объектов туристского кластера. Суммарный номерной фонд проекта – 179 номеров вместимостью 576 человек.

База отдыха «"ВўдЛэнд" Сокольный» будет создана на берегу залива реки Волги на участке в Звениговском районе Республики Марий Эл на территории не действующей сегодня базы отдыха. Площадь участка – 1 га. Планируется реконструировать 26 домиков, установить 21 жилой модуль, создать переправы к намывному острову вблизи базы для организации пляжного отдыха.

База отдыха «"ВўдЛэнд" Студёный» будет создана на берегу реки Студёнка в Медведевском районе Республики Марий Эл. Площадь участка – 1 га. Планируется возведение 14 жилых модулей и административных зданий, создание арт-объектов и форелевого хозяйства, организация зоны для рыбалки и туристских троп.

Оздоровительный ретрит-центр «ВўдЛэнд» будет создан на берегу реки Малая Кокшага в Медведевском районе на территории не действующих сегодня детского лагеря и лыжной базы. Площадь участка – 16 га. Планируется реконструкция лыжной базы, организация «клиники голодания», строительство пятнадцати жилых модулей.
Одной из основных составляющих проекта является строительство на берегу озера Шап Медведевского района современного **детского оздоровительного лагеря «"ВўдЛэнд" Озёрный».** На сегодняшний день на этой территории располагается летний детский лагерь «Шап». Планируется строительство жилых корпусов для детей и барн-хаусов для размещения родителей. Расчётная посещаемость нового объекта – до 200 детей в смену.

Яркой иллюстрацией успешной реализации инвестиционного проекта в Республике Марий Эл служит **«Экопарк “Бард Вилладж”»,** расположенный на берегу реки Волги в 5 км от замка Шереметева. На территории парка площадью 4,7 га возведены семь модульных гостевых домов, банный комплекс и административное здание. Стоит отметить, что важное условие строительства подобных глэмпингов – мобильность и органичная интеграция в окружающее пространство, гармония с природой без нанесения ей вреда.

База отдыха «ЗаАзяково».

Гранты от главы республики

Ежегодно выделяются гранты Главы Республики Марий Эл в области внутреннего и въездного туризма в Республике Марий Эл. В 2022 году» грантовая поддержка была оказана проекту «Благоустройство базы отдыха “Золотой Фазан”» в номинации. В рамках проекта построен апидомик (здание с лечебным воздухом), комната которого наполнена ароматами мёда и воска, прополиса и маточного молочка, пыльцы и перги. Проект направлен на развитие экологического, релаксационного и оздоровительного туризма в регионе.

Редакция благодарит за содействие в подготовке материала Министерство спорта и туризма Республики Марий Эл

Что может быть лучше отдыха на природе в окружении семьи и друзей? Самое подходящее для этого место – Марий Эл! Отдых здесь подарит множество незабываемых впечатлений, а уникальная природа, свежий воздух и экологически чистые продукты исцелят и омолодят организм.

Министр спорта и туризма
Республики Марий Эл
Лидия Александровна Батюкова

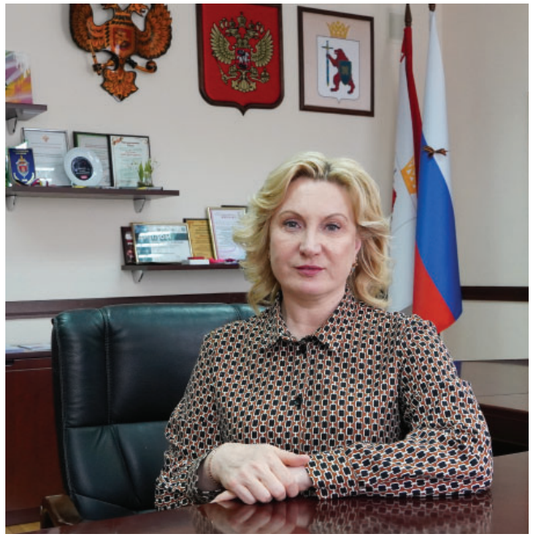

Какие объекты Республики Марий Эл наиболее привлекательны для развития экологического туризма?

Марий Эл богата лесными массивами, озёрами и реками с чистой прозрачной водой. Именно поэтому стратегия развития туризма республики как одно из приоритетных направлений определяет экологический туризм.
Среди самых популярных мест в республике – санаторий «Сосновый бор». Благоприятные природно-климатические условия и ландшафтные характеристики делают его уникальным. В санатории используют ейскую сульфидно-иловую грязь, морскую соль и минеральную воду. Всё это – составляющие оптимальных условий для лечения и отдыха в любое время года.
Если вы хотите отдохнуть в уединенном и красивом месте, рекомендую обратить внимание на базу отдыха «Мариленд». Здесь каждый найдет для себя досуг по душе. Есть ресторан, в меню которого представлены деликатесы, есть мангальные площадки и водоёмы, в которых регулярно проводятся мероприятия по зарыблению. В «Мариленде» можно покататься на лодке или катамаране, на веревочной дороге и на ватрушках.

Какие программы и инициативы предпринимаются в Республике Марий Эл для сохранения и охраны окружающей среды, а также для развития экологического туризма?

Сейчас в сфере экологического туризма в Марий Эл реализуется ряд инвестиционных проектов. В числе самых значимых – экопарк «ЗаАзяково» и проект «ВУДЛЭНД».
Отмечу, что экологический туризм очень востребован в регионе, однако его развитие влечёт и ряд вопросов, связанных с ограничением неконтролируемого потока туристов на природные объекты.
Весной 2024 года национальный парк «Марий Чодра» начал разработку долгосрочного плана развития. В десятилетнем рекреационном плане по замыслу разработчиков необходимо найти баланс между сохранением уникальной дикой природы парка и туризмом.
К разработке плана привлечены эксперты из Псковской и Челябинской областей, местные жители, органы местного самоуправления, районных администраций, министерства и ведомства.

Каковы перспективы и цели у Республики Марий Эл в области развития экологического туризма в ближайшие годы?

Уже сегодня есть четыре популярные экологические тропы, сформированные при взаимодействии с туроператорами региона. Но на этом мы не останавливаемся. Совсем скоро предложим гостям новые оборудованные экотропы, услуги профессиональных проводников, а также интересные программы для молодежи и семей с детьми.

Турция – страна на перекрестке дорог

Григорий Шушурин

ДЛЯ МНОГИХ ТУРЦИЯ – ЭТО СТРАНА, ГДЕ МОЖНО ОТДОХНУТЬ НА МОРЕ. РАЗНООБРАЗИЕ ВАРИАНТОВ РАЗМЕЩЕНИЯ ВПЕЧАТЛЯЕТ: ЕСТЬ НЕБОЛЬШИЕ ГОСТЕВЫЕ ДОМИКИ У МОРЯ И ОГРОМНЫЕ КУРОРТНЫЕ КОМПЛЕКСЫ С СИСТЕМОЙ «ВСЁ ВКЛЮЧЕНО», ТЕРРИТОРИЮ КОТОРЫХ МОЖНО НЕ ПОКИДАТЬ В ТЕЧЕНИЕ ВСЕГО ОТПУСКА.

Однако Турция – это не только пляжи. Балканы и полуостров Малая Азия, на которых она расположена, – это перекрёсток многих исторических дорог, одна из колыбелей современной цивилизации. Здесь жили древние хетты и античные греки; римляне и византийцы возводили монументальные храмы и амфитеатры; турки-сельджуки основали огромную Османскую империю.

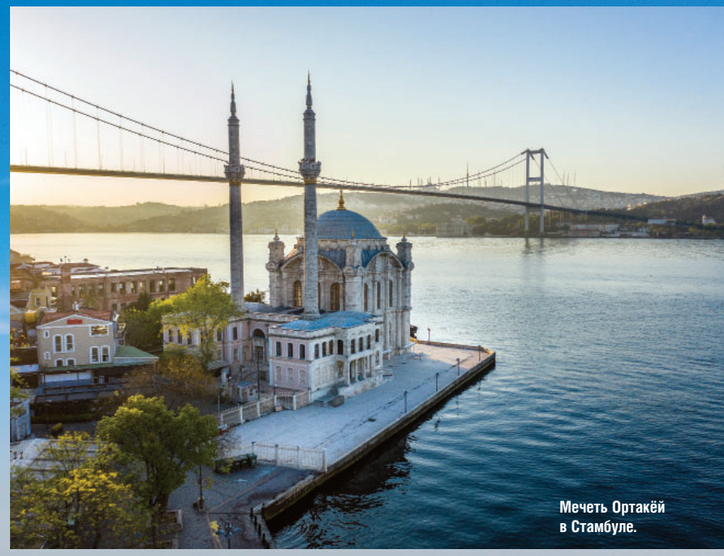

Мечеть Ортакёй в Стамбуле.

Место встречи Европы и Азии

Самый крупный город Турции – конечно, Стамбул. Его история корнями уходит в глубокое прошлое, в VII век до нашей эры, когда на берегу пролива, соединяющего Чёрное и Мраморное моря, был основан греческий город Византий. В 330 году нашей эры римский император Константин выбрал это место для новой столицы Римской империи и назвал её Новым Римом. Но с таким именем город просуществовал недолго, вскоре став

Галатская башня в Стамбуле.

Стамбул, освещённый лучами восходящего солнца.

Ресторан Ruby.

САМЫЙ КРУПНЫЙ ГОРОД ТУРЦИИ – КОНЕЧНО, СТАМБУЛ. ЕГО ИСТОРИЯ КОРНЯМИ УХОДИТ В ГЛУБОКОЕ ПРОШЛОЕ, В VII ВЕК ДО НАШЕЙ ЭРЫ, КОГДА БЫЛ ОСНОВАН ГРЕЧЕСКИЙ ГОРОД ВИЗАНТИЙ.

Константинополем. С именем великого императора город прожил почти две тысячи лет и лишь в 1930-м был переименован в Стамбул. Древний Византий-Константинополь располагался на европейском берегу пролива Босфор в живописной бухте Золотой Рог, где до сих пор можно увидеть немало величественных дворцов (главный, конечно, дворец Топкапы), парков и исторических достопримечательностей, наиболее известные из которых – собор Святой Софии и Голубая мечеть. Столичный статус и расположение на перекрестье торговых путей сделали Константинополь местом притяжения самого разнообразного люда. Издревле со всех концов мира съезжались сюда богатые вельможи и знатные дамы, учёные и богословы, торговцы и простые путешественники. Чтобы быть ближе к резиденции султана, купцы и банкиры из Европы стремились поселиться на северном берегу залива Золотой Рог, который в то время носил название Галата (сейчас он называется Каракёй). До сих пор о тех временах нам напоминают изящная Галатская башня – один из символов Стамбула – и Галатский мост, соединяющий берега живописного залива. Площадь Таксим и пешеходная улица Истикляль – популярный район для шопинга – с XIX столетия известны торговыми галереями и уютными крытыми пассажами, где продавались товары со всего мира. Одной из интереснейших достопримечательностей этого района является православная церковь великомученика и целителя Пантелеймона, расположенная на крыше шестиэтажного дома.

Кулинарные сокровища

Стамбул богат не только историей и архитектурой. По мнению многих экспертов, традиционная турецкая кухня благодаря богатству и разнообразию входит в десятку лучших кухонь мира. Гуляя по тесным извилистым переулкам или по широким и прямым улицам Стамбула, наряду с дорогими ресторанами можно встретить несметное количество лавочек с уличной едой. Это симиты (бублики с кунжутом), жареные каштаны и кукуруза, балык-экмек (булочки, сэндвичи или роллы с начинкой из жареной рыбы, выловленной в заливе Золотой Рог). Для любителей кулинарных изысков открыты двери семидесяти семи ресторанов, отмеченных звёздами престижного гида Michelin. В числе самых известных – ресторан Ruby. Турецкая кухня изобилует самыми разными и часто очень сложными в приготовлении блюдами, ведь в течение многих веков повара старались угодить капризам султанов, ублажая их не только мясной пищей, морепродуктами и овощами, но и изысканными сладостями, десертами.

Улицы города и сейчас пестрят лавочками и маленькими кафе, где халва соседствует с изделиями из тончайшего теста, орехов, засахаренных фруктов, мягкого сыра, фруктовых соков, сиропов и сливок. Пьянящее

Стамбульская лавка пряностей.

благоухание сладостей смешивается с запахом крепкого кофе. Так возникает тот неповторимый аромат Востока, за которым туристы приезжают в Стамбул.

Киликия – родина древних городов

В восточной части средиземноморского побережья Турции находится древняя историческая область – Киликия, где, как и в Стамбуле, веками сходились торговые пути Европы и Азии. Известна Киликия и своими песчаными пляжами, а произрастающие здесь апельсины и лимоны считаются лучшими в Турции. Таврские горы, защищающие регион от северных ветров, делают местный климат мягким и привлекательным для туристов.

Тарсус

Расположенный здесь город Тарсус был основан ассирийскими царями в VII веке до новой эры, а затем стал резиденцией киликийских царей. В конце I века до новой эры в этом городе состоялась легендарная встреча царицы Клеопатры и императора Марка Антония, которая положила начало их безумной любви, приведшей к трагедии и крушению целого государства. От тех времен сохранились Ворота Клеопатры – западные ворота города, возле которых, как утверждают, и произошла та судьбоносная встреча.
В Тарсусе (более известном из Священного Писания своим древним названием – Тарс) родился апостол Павел, сыгравший

На соседней странице:
Адана-кебаб.

Кофе по-турецки обычно подают с восточными сладостями.

КИЛИКИЯ ЗВЕСТНА СВОИМИ ПЕСЧАНЫМИ ПЛЯЖАМИ, А ПРОИЗРАСТАЮЩИЕ ЗДЕСЬ АПЕЛЬСИНЫ И ЛИМОНЫ СЧИТАЮТСЯ ЛУЧШИМИ В ТУРЦИИ.

важнейшую роль в становлении христианства. В городе сохранились фрагменты дома, где Павел появился на свет, и древний колодец, расположенный во дворе. Рядом с этим местом построены музей и церковь первоверховного апостола Павла, куда приезжают паломники-христиане и туристы со всего мира. Местные жители дорожат не только историей своего города, но и его кулинарными традициями. Только здесь, в Тарсусе, можно попробовать блюдо, в котором хумус считается основным ингредиентом, а к нему подают мясо, колбасу, бастурму или лепёшки.

Мерсин

На средиземноморском побережье недалеко от Тарсуса расположен портовый и курортный город Мерсин, славящийся мягким климатом и изобилием вкуснейших фруктов и овощей. В городе, на набережной длиной 11,5 км, находится множество различных ресторанов и закусочных, где предлагают блюда, почитаемые и любимые в этом регионе. В числе специалитетов – холодный суп батырык, приготовленный из помидоров, огурцов, арахиса и булгура;

На соседней странице: **панорамный вид на мост Босфор.**

тантуни – отваренные кусочки мяса с соусом и пряностями, завёрнутые в лаваш, а затем запечённые; шалгам – красный квас из репы, чёрной моркови и молотого булгура с добавлением уксуса, соли и дрожжей. Этот ни на что не похожий напиток подают в ресторанах и кафе, а ещё продают в больших бутылках на улицах. Если окажетесь в Мерсине, непременно посетите этнографический музей, в котором собрана богатая коллекция экспонатов от бронзового века до османского периода.

Адана

В 60 км от Мерсина расположен главный город региона – Адана. Одной из самых известных достопримечательностей города является хорошо сохранившийся древний римский мост через реку Джейхан – первый мост, построенный римлянами на территории современной Турции. Его длина 314 м, ширина 11,4 м, он насчитывает девять арок. Удивительно, но это сооружение до сих пор является действующим. Рядом с мостом расположена крупнейшая мечеть Турции – Сабанджи. Она превосходит знаменитую мечеть султана Ахмета в Стамбуле как по вместимости, так и по высоте минаретов. Город славится популярными по всей Турции блюдами. Самое известное из них – адана-кебаб: люля-кебаб, в фарш которого добавляется острый красный перец. Не менее знамениты в этом регионе аналы-кызлы-чорбасы («суп дочки-матери») – суп, приготовленный из кёфтэ (фрикаделек) разных размеров; ширдан – набитая в кишки рубленая баранина, запечённая в горшочках; шашлык из бараньей печени; адана-су-бёреки – сырный пирог из очень тонкого вытяжного теста юфка, известного не только в Турции, но и повсюду на Балканах.

Редакция благодарит Министерство туризма Турции за помощь в подготовке материала.

Внизу:
мечеть Сабанджи в г. Адана.

На соседней странице:
башня Buyuk Saat («Большие часы») в г. Адана.

Апельсиновая роща, г. Адана.

FUN & SUN PREMIUM

ИДЕАЛЬНЫЙ ОТДЫХ С БЕЗУПРЕЧНЫМИ

Деталями

BARUT HOTELS

Side - Antalya - Didim • TÜRKİYE

ПОДБОР ТУРА

Бронируйте туры в отели Barut
с туроператором FUN&SUN
на сайте **fstravel.com** или в офисах продаж

Главный спонсор исторических раскопок
в Античном городе Сиде

РЕКЛАМА

Сокровище Хорватии

Остров Лошинь называют «островом здоровья и жизненной силы». Он опоясан густым сосновым лесом. Вековые сосны, кристально чистое море, очаровательные заливы и бухты, комфортабельные отели и виллы – слагаемые идеального места для роскошного беззаботного отдыха круглый год.

На правах рекламы

В самой спокойной части острова Лошинь, в чарующей бухте Чикат, расположен бутик-отель Alhambra & Villa Augusta. Он является частью двух престижных мировых сетей – Small Luxury Hotels of the World и Virtuoso.

В отеле три здания – две полностью реконструированные австро-венгерские виллы Villa Alhambra и Villa Augusta 1912 года постройки, а также новое крыло. Дизайн и исполнение каждого из пятидесяти фешенебельных номеров и изысканных сьютов идеально гармонируют с окружающим пейзажем и атмосферой лёгкости. В самых просторных сьютах площадью 120 м^2 есть террасы, с которых открывается живописный вид на Адриатическое море.

В распоряжении гостей отеля – частный пляж. Здесь созданы идеальные условия для полноценного отдыха у моря.

Спа-комплекс Cube Spa Alhambra оснащён бассейном с морской водой, сауной и хаммамом; есть фитнес- и йога-студии, доступны различные виды массажа и эксклюзивные косметические процедуры.

Одна из особенностей Alhambra & Villa Augusta – богатый выбор видов активного отдыха. Вокруг отеля проложено более 250 км троп для хайкинга, есть теннисный клуб и корты с грунтовым покрытием, школа сёрфинга для детей и взрослых, предусмотрены прокат велосипедов, трансферы частным самолётом в любой международный аэропорт Европы, захватывающие индивидуальные экскурсии с персональным гидом, аренда шикарных автомобилей и яхт.

Удостоенный звезды Michelin ресторан Alfred Keller под руководством шефа –обладателя двух звёзд Michelin являет собой райский островок изысканных вкусов для гурманов.

Captain's Villa Rouge

Captain's Villa Rouge – это безупречно отреставрированная историческая резиденция с семью люксами. Её окружает буйно цветущий сад. Расположенную по периметру виллы террасу укрывает от солнечных лучей тень от лимонных деревьев. В утопающем в зелени дворике находится просторный бассейн. Отсюда открывается потрясающий вид на сосновый лес и сияющую вдали кромку моря.

Villa Sea Princess Nika

В архитектуре этой виллы гармонично объединены аристократическая камерность и элегантность, а также инновационные дизайнерские решения. Здание расположено в живописной бухте Чикат и идеально подходит для стильных коктейльных вечеринок возле бассейна. Утопающие в солнечном свете террасы – излюбленное гостями место для послеобеденных чаепитий.

Villa Hygeia

В дизайне виллы Hygeia нашли отражение художественные элементы, характерные для Прекрасной эпохи (конец XIX – начало XX веков). Когда-то эта вилла была домом семьи судостроителей, а сегодня является примером безупречной элегантности и сдержанной роскоши.

Аромат и вкус останутся неизменными

Вакууматор – устройство, которое используют для упаковки продуктов. Этот прибор высасывает воздух из специального пакета и запаивает его с помощью нагревающего элемента. С помощью вакууматора Polaris PVS 1310 можно удалять воздух даже из специальных бутылок и контейнеров. Пакеты для вакууматора бывают разных размеров и входят в комплект устройства. В безвоздушной среде замедляется процесс окисления пищи. В герметичный пакет не попадают микроорганизмы извне. Аромат и вкус пищи остаются неизменными, витамины и аминокислоты во фруктах не распадаются. Упакованные таким образом продукты не приобретают запах холодильника и продуктов-соседей. Использование вакууматора способствует экономии места: ведь пластиковые контейнеры и посуда, которую используют для хранения еды в холодильнике, громоздки.

Всё будет вкусным и полезным

Есть несколько способов готовить еду так, чтобы продукты не потеряли полезные вещества и не приобрели вредные. Например, варка на пару, приготовление на гриле и запекание. В начале дачного сезона обратите внимание на гриль Polaris PGP 3005. Для готовки на нём не нужно использовать масло. Это делает блюда более полезными и способствует сохранению питательных веществ. Наслаждайтесь стейками в прожарке Rare, Medium или Well done. В устройстве несколько основных функций: гриль, барбекю для обжаривания продуктов с двух сторон, мини-печь для подогрева сыра или соуса на уже готовом блюде, запекание в духовке. Превратить гриль-пресс Polaris PGP 3005 в духовку легко. Для этого надо выложить блюдо в форму и накрыть её фольгой. Затем нужно сместить фиксатор крышки устройства так, чтобы он накрывал ёмкость для выпечки.

Что и как чистить паром?

Для очистки разных типов поверхностей (напольных покрытий, водопроводных кранов и раковин, облицовки и керамической плитки, зеркал и кухонных вытяжек, варочных панелей, дверей духовок и грилей, столешниц, мягкой мебели, одежды и игрушек) оптимально подойдёт пароочиститель Polaris PSC 1711C с комплектом из 12 насадок.

Щётка из нержавеющей стали предназначена для устранения стойких загрязнений, а сопло-удлинитель поможет справиться с труднодоступными местами. Керамическую плитку и любую другую твердую поверхность с прочными стыками следует очищать насадкой для сильных загрязнений и шваброй.

Пароочиститель удаляет стойкие загрязнения со стёкол, зеркал и стен душевых кабин, не оставляя разводов. Для этого рекомендуется использовать специальную насадку с прорезиненным скребком.

РЕКЛАМА

ИТАЛЬЯНСКИЙ СТИЛЬ ЖИЗНИ В ЦЕНТРЕ МОСКВЫ

STELLA DI MOSCA
HOTEL

+7 495 252 55 55
МОСКВА, БОЛЬШАЯ НИКИТСКАЯ, 9

STELLADIMOSCAHOTEL.COM

На пляж как на подиум

В новом сезоне сеть салонов женского белья Estelle Adony предлагает превратить пляж в модный подиум. В летнюю коллекцию вошли знаменитые бренды, в числе которых Gottex, SHAN, Lise Charmel, Antigel, Melissa Odabash, Chantelle, Sorbet Island, G. A. Paladini.
Пожалуй, самый главный тренд сезона – изысканная сексуальность. Цветовая палитра коллекции насыщена оттенками природных цветов, среди которых доминируют зеленый, коричневый, красно-оранжевый, цвет морской волны. В новых коллекциях представлены различные оттенки золотого, серебряного, бронзового, персикового и коньячного цветов. Из принтов и орнаментов самые заметные – цветочные, анималистические и этнические рисунки, среди которых особенно выделяется восточная мозаика, пейсли и икат. Хит сезона – размытый разноцветный акварельный принт.

Новое воплощение женственности

Blugirl в новой коллекции мудро и в современном ключе переосмысливает свои наследие и ДНК, делая яркий акцент на эстетике, романтизме и итальянском колорите. Бренд представляет очаровательную, уверенную и сексуальную героиню, готовую быть немного ироничной по отношению к себе. Напомним, что в 2021 году также начался перезапуск Blugirl – узнаваемого и близкого многим бренда, в генах которого заложена уникальная итальянская формула женственности.
Blugirl всегда готов смело переосмыслить свою историю и вдохнуть в неё новый современный дух. Таким образом, сегодня бренд представляет новое воплощение женственности – интригующее и соблазнительное, ироничное и свободное.

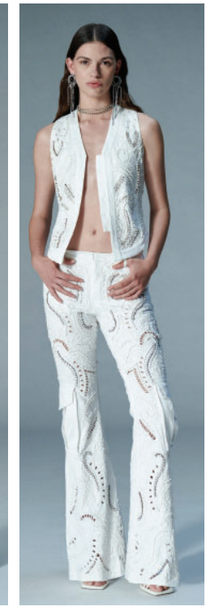

Носить и любить даже спустя время

В летнем сезоне 2024 Pal Zileri приглашает в «Клуб последователей непринуждённого подхода» (Effortless Club), в который входят все те герои, кто отождествляет себя с непринужденной элегантностью и выбирает современный стиль, выходящий за рамки текущих тенденций, и становится выражением индивидуальности.
Слоган «Непринужденный подход» (Effortless Attitude) с 2020 года стал основной темой всех рекламных кампаний Pal Zileri. Новый итальянский стиль бренда свободен от ограничений модных тенденций и состоит из одежды, созданной для того, чтобы её можно было с удовольствием носить и любить даже спустя время.

Гастрономическое наслаждение на Бали

КУРОРТ ST. REGIS BALI РАСПОЛОЖЕН НА ПЛЯЖЕ НУСА-ДУА, В СЕРДЦЕ «САДА БАЛИ». ЗДЕСЬ ГОСТЕЙ ЖДУТ УТОНЧЕННАЯ КУХНЯ, ПАНОРАМНЫЕ ВИДЫ НА ОКЕАН, ДЕВЯТЬ ГЕКТАРОВ ТРОПИЧЕСКИХ САДОВ, ОГРОМНЫЙ БАССЕЙН С МОРСКОЙ ВОДОЙ И КРИСТАЛЬНО ГОЛУБАЯ ЛАГУНА. В 124 НОМЕРАХ-ЛЮКС И ЭЛЕГАНТНЫХ ВИЛЛАХ ВСЁ ПРОДУМАНО ДО МЕЛОЧЕЙ – И ДИЗАЙН, И ИНТЕРЬЕРЫ В СТИЛЕ СОВРЕМЕННЫХ БАЛИЙСКИХ ДОМОВ.

Благодаря великолепным виллам, гастрономическим ресторанам, безупречному обслуживанию и идеальному пляжу St Regis Bali считается лучшим курортом острова Бали. Здесь белый песок и нет больших волн, поэтому можно спокойно предаться пляжному отдыху.
В выходные дни в ресторане Kayputi, из которого открывается неповторимый вид на Индийский океан, предлагают самые популярные на острове бранчи – The St. Regis Brunch по субботам и The Astor Brunch по воскресеньям . В первый выходной день гостей ждет изысканное сочетание европейских традиций и азиатских техник приготовления – стиль fusion в высококлассном исполнении и не без сюрпризов! В меню – амьюз-буш (небольшие порционные закуски) со свежей выпечкой, домашний террин из вяленой и копченой рыбы. Авторские блюда a la carte подаются в формате a la minute (одно за другим в строгой очерёдности). Среди них лобстер, говядина вагю, фуа-гра и набор различных десертов, таких как кофе Кинтамани, шоколад Джембрана и балийские апельсины, искусно приготовленные французским шеф-поваром Винсентом Стопином.
В последний день недели в Kayuputi можно понаблюдать за сабражем (открытием бутылки шампанского ударом сабли) и попробовать разные виды икры.
Кстати, перед бранчем начиная с 11:00 настоятельно рекомендуем зайти в аперитив-бар Kayputi's, чтобы попробовать бесплатные соки и коктейли, особенно Bali Mary – местный вариант коктейля Bloody Mary, придуманного в нью-йоркском отеле St Regis в 1930-х.

Признания в любви к районам Москвы

МОСКОВСКИЙ БРЕНД «КРОЛИК ЧТО-ТО ЗНАЕТ» РАЗРАБОТАЛ КОЛЛЕКЦИЮ СВИТШОТОВ И БОМБЕРОВ BEST OF MOSCOW С НАНЕСЁННЫМИ НА СПИНУ НАЗВАНИЯМИ РАЙОНОВ РОССИЙСКОЙ СТОЛИЦЫ.

Идея коллекции заключается в том, чтобы создать комьюнити Best of Moscow – сообщество людей, которые будут признаваться в любви к самому значимому для себя месту в городе. Планируется, что всего в коллекции будет 12 надписей. Вещи с тремя из них (KHAMOVNIKI, TSAO и CHERTANOVO) уже есть в продаже.

По замыслу создателей коллекции люди, носящие свитшоты и бомберы Best of Moscow, сделают московские районы известными во всём мире. Таким образом, гости из других стран будут заинтересованы в том, чтобы познакомиться не только со знаковыми достопримечательностями российской столицы, но и с районами, дорогими сердцам москвичей.

Выбирай квартиру на своей высоте!

Жилые небоскребы рядом с Москва-Сити, на набережной Москвы-реки.

Ключи в день покупки!

495 989 43 45

CG CAPITAL GROUP

Реклама. *Капитал Тауэрс. Застройщик ООО «Мегаполис груп».
С проектной декларацией можно ознакомиться на сайте capitaltowers.ru

Реклама

Л041-01126-23/00574608

LIFE BALANCE ОТЕЛЬ ROSA SPRINGS

Видовой отель с концепцией гармонизирующего отдыха
на высоте 1100 метров в Горной Олимпийской деревне
курорта Роза Хутор

ВЫГОДА 30%

**ПРИ БРОНИРОВАНИИ ПРОЖИВАНИЯ
С ПРОГРАММОЙ ОЗДОРОВЛЕНИЯ!**

Собственная клиника превентивной медицины

БАЛЬНЕОЛОГИЯ | ФИЗИОТЕРАПИЯ | ДИАГНОСТИКА | ПРИЕМЫ СПЕЦИАЛИСТОВ
ДЕТСКАЯ И ВЗРОСЛАЯ АНИМАЦИЯ | ТЕРМАЛЬНЫЙ КОМПЛЕКС | БАССЕЙН | 4 ВИДА БАНЬ

8 (800) 200-92-01

Краснодарский край, г. Сочи, Роза Хутор, Горная
Олимпийская деревня, ул. Медовея, д. 4

Три жемчужины московской архитектуры

Алла Шушурина

На улицах столицы можно встретить дом-сундук и дом-корабль, чайный дом и дом-парус, ажурный дом и даже дом на курьих ножках. У каждого особая история, «изюминка», делающая его яркой страницей в архитектурной летописи города.

Дом-сказка

Мотивы народной сказки возникали в русской архитектуре на протяжении всей истории. В неповторимых шатровых храмах, в затейливых композициях дивного узорочья или в живописном московском барокко неизбежно обнаруживается что-то от сказочного теремка или от дворца царевны-затворницы. Обилие резных украшений, витиеватые наличники, декоративные кокошники – вот те детали, которые будто пришли из фольклора, из самой глубины веков.

В центре Москвы, на углу Соймоновского проезда и Пречистенской набережной, в 1907 году появилось здание, которое москвичи до сих пор называют домом-сказкой. Его построил инженер-железнодорожник Пётр Николаевич Перцов. Он был известным в Москве меценатом, любителем и знатоком искусства. Свой особняк он задумал как доходный дом для творческой интеллигенции. С того места, где стоит дом-сказка, открывается один из самых чарующих видов на город. Отсюда как на ладони предстаёт перед вами архитектурная летопись Москвы: Кремль, храм Христа Спасителя, палаты Аверкия Кириллова, Большой Каменный мост… По задумке хозяина облик здания должен был объединить в себе народные мотивы и современную эстетику модерна. Жюри, рассматривавшее проекты особняка, выбрало вариант Аполлинария Васнецова, но Перцов остановился на работе Сергея Малютина, которая

КАКИХ ТОЛЬКО НАЗВАНИЙ НЕ ПРИДУМАЛИ ОСТРОУМНЫЕ МОСКВИЧИ ДЛЯ АРХИТЕКТУРНЫХ ШЕДЕВРОВ СВОЕГО ГОРОДА.

Дом-сказка.

Дом-утюг.

в конкурсе заняла второе место. Заказчика покорили сказочно-былинные сцены в оформлении фасада, русские народные сюжеты мозаик и декоративной отделки, где, словно ожившие картины из древних преданий, переплетались изображения медведей, сов, рыб, мифических птиц.

В 1908 году в подвале дома Перцовой открылся театр-кабаре «Летучая мышь», вскоре прославившийся на всю Москву. В этом небольшом подвальчике любили собираться артисты недавно созданного МХТ. Московская легенда гласит, что когда один из основателей Художественного театра К. С. Станиславский осматривал подвал, на него с шумом вылетела летучая мышь. На мэтра появление рукокрылого произвело такое сильное впечатление, что театр-кабаре и был назван в его честь. Именно здесь, в доме Перцовой, рождались на свет знаменитые МХАТовские капустники, попасть на которые стремилась вся театральная Москва. Входя в кабаре, посетители давали обещание не обижаться, что бы они ни увидели на сцене: пародии на гостей, на знаменитостей.

Перцов жил в этом доме до 1922 года, затем новые власти страны национализировали здание, поселив в одну из квартир пламенного революционера Льва Троцкого. В 1930-е на месте взорванного храма Христа Спасителя собирались строить грандиозный Дворец Советов, и дом Перцова попадал в планы на снос. К счастью, они не осуществились, и замечательный памятник русской истории и архитектуры продолжает радовать своим видом москвичей и гостей нашей столицы.

Дом-утюг

На стрелке Певческого и Петропавловского переулков расположился дом, не похожий на сказку ни внешним видом, ни названием, ни историей. Он построен в месте, которое пользовалось в городе настолько дурной славой, что добропорядочные обыватели старались обходить его стороной. Назывался этот район Хитровкой и считался в Москве маленьким криминальным государством со своими законами и героями. Здесь, возле Хитрова рынка, в пяти километрах от стен Кремля, в черте Белого города собирался самый что ни на есть отпетый сброд: воры, попрошайки, беглые каторжники, разбойники и мошенники. Однако незавидная репутация трущобы была у этого места не всегда. В XVIII веке территории вдоль Яузы принадлежали старинному роду Свиньиных, которые строили здесь ничем не примечательные и не сохранившиеся до наших дней здания. После грандиозного пожара 1812 года восстановлением и благоустройством этих земель занимался генерал-майор Н. З. Хитрово, в честь которого были названы площадь и весь тогда ещё вполне респектабельный район. Всё изменилось во второй половине XIX века, когда после крестьянской реформы 1861 года получившие свободу крестьяне в поисках работы и лучшей доли потянулись в города. Несколько лет спустя на Хитровской площади была устроена биржа труда,

Дом-яйцо.

куда кроме крестьянской бедноты стали стекаться городские нищие и обездоленные, «лихие люди» всех видов и мастей. Трёхэтажный дом с тупым углом, построенный в 1860-х годах инженером И. Ромейко для сдачи комнат внаём, стал мрачным приютом. Сходство этого дома с утюгом было столь наглядным, что прозвище он получил почти сразу, а обитатели его также стали называться «утюгами». Мало кто со стороны отваживался войти внутрь этого мрачного строения, а угрюмые секреты его обитателей вполне могли бы и не дойти до наших дней, если бы не исследователь и историк Москвы В. А. Гиляровский. Он каким-то образом получил «входной билет» на Хитровку, Его знали, уважали и не трогали даже самые буйные обитатели ночлежек и местных кабаков. В знаменитой книге «Москва и москвичи» Гиляровский в подробностях описал быт и нравы «утюгов», темноту, зловоние и мрачную атмосферу, царившую в его комнатушках и коридорах. После революции рынок снесли, а прилегающие окрестности привели в порядок. Сейчас Хитровской площади на карте Москвы нет, а дом-утюг, населённый обычными горожанами, стоит до сих пор, напоминая о своём славном и неоднозначном прошлом.

Дом-яйцо

Современная Москва – это не только небоскребы из стекла и бетона. За последние годы на улицах города появились небольшие дома, вносящие шарм в стандартную городскую застройку. Их архитектурная ценность сейчас многим кажется спорной, стоит помнить, что когда-то и дом Мельникова на Арбате, и даже Пашков дом на Ваганьковском холме подвергались беспощадной критике. Здание на улице Машкова, 1/11 носит название дома-яйца, и это тот нечастый случай, когда форма строения должна была стать отражением его внутреннего содержания. Его история началась в конце прошлого века и первоначально никак не была связана с Москвой. На рубеже веков Московская патриархия решила построить в Вифлееме родильный дом и посчитала форму яйца как символического образа жизни вполне отвечающей этой цели и даже оригинальной. Проект был разработан архитектором С. Ткаченко, но по не зависящим от проектировщиков причинам до строительства на Святой Земле дело так и не дошло. Между тем оставлять оригинальную идею было жалко, и дом в форме яйца построили в Москве. Правда, размеры его по сравнению с первоначальным вариантом заметно уменьшились да и замысел кардинально изменился. Прототипом московского дома-яйца послужило яйцо Фаберже, а предназначался он для богатой московской семьи. Но небольшое четырёхэтажное здание так и не стало жилым: из-за эпатажного внешнего вида и заоблачной цены оно до сих пор не нашло хозяина. Так и стоит это необычное сооружение, как символ начала 2000-х годов, той самой эпохи московского градостроительства, которую принято называть «лужковской».

Красота и здоровье

Ответ на все потребности кожи

В ЭТОМ ГОДУ ЛЕГЕНДАРНЫЕ АМПУЛЫ BABOR РАСКРЫВАЮТСЯ С НОВОЙ ЯРКОЙ СТОРОНЫ: ДИЗАЙН ШЕСТИ СЕМИДНЕВНЫХ НАБОРОВ РАЗРАБОТАН БЕРЛИНСКИМ ХУДОЖНИКОМ КЕВИНОМ ПАРКЕРОМ И ОЛИЦЕТВОРЯЕТ МЕЧТУ.

В ампульной коллекции есть профессионально составленные ампульные курсы, ориентированные на мгновенное решение конкретных задач. Сразу после применения вы получите увлажнение и сияние кожи, её восстановление и защиту, лифтинг и упругость, энергию и силу.
Дизайнерская ампульная коллекция BABOR × Cevin Parker – это ответ на все потребности кожи. Шесть лимитированных наборов подарят возможность максимально раскрыть красоту и потенциал вашей кожи.

Инновационные солнцезащитные и водостойкие

ИТАЛЬЯНСКИЙ БРЕНД [COMFORT ZONE] РАСШИРИЛ ЛИНИЮ ИННОВАЦИОННЫХ СОЛНЦЕЗАЩИТНЫХ СРЕДСТВ SUN SOUL, ВЫПУСТИВ ДВА СПРЕЯ-МИСТА ДЛЯ ТЕЛА С ФАКТОРАМИ ЗАЩИТЫ SPF 30 И 50.

За счёт комбинации безопасных фильтров нового поколения средства надёжно защищают от ультрафиолетовых лучей типа A и B и являются водостойкими. Быстро впитывающаяся лёгкая текстура DRY TOUCH обогащена экстрактом южноамериканской ягоды ацеролы – мощного источника витамина C, оказывающего антиоксидантное действие. В составе новинок до 78% натуральных ингредиентов. Формулы последнего поколения разработаны для уменьшения воздействия на водную экосистему, включая минимизацию воздействия на кораллы. Спреи удобно наносить из любого положения, а аэрозоль не разрушает озоновый слой.

IBEAUTY

БИБЛИОТЕКА КРАСОТЫ

Премиальное пространство парфюмерии и косметики в историческом центре Москвы.
Совместите приятный бьюти-шоппинг с прогулкой по Тверской и насладитесь красотой исторического адреса изнутри.

Библиотека красоты IBeauty - победитель в номинации «Бьюти-точка» 2023 VOICE Beauty Awards

-10% по промокоду MAGAZINE

ТВЕРСКАЯ,6
IBEAUTY.RU

РЕКЛАМА ООО «АЙББЮТИ» ОГРН 1217700614834, ИНН 7751211696
108811, Г. МОСКВА, П. УЛЬЯНОВСКОГО ЛЕСОПАРКА, ДІ СТР.1,

Зачем нашей коже эктоин?

Знаете ли вы, что бактерии экстремофилы могут жить миллионы лет даже в самом враждебном климате и агрессивной среде? Например, в пустыне или соляном озере. Всё благодаря защите эктоина, который синтезируется и накапливается внутри бактерий.

Косметика с эктоином спасает кожу от обезвоживания и фотостарения после пребывания на солнце и потоотделения, снижает воспаление, успокаивает, не вызывает аллергии и подходит чувствительной коже.

Минеральный солнцезащитный крем с эктоином и оксидом цинка Zinc Defense SPF 50 от COSMEDIX защищает кожу от UVA- и UVB-лучей, способствуя восполнению влаги, уменьшению покраснений и мелких морщин. Средство с лёгкой текстурой мгновенно впитывается и создаёт комфортную основу для макияжа.

Жарким летом выглядеть на все сто

Сухое масло для лица, тела и волос Ligne St Barth ускоряет процесс загара, а солнцезащитные фильтры нового поколения защищают от негативного влияния солнечных лучей. Мультифункциональный спрей для лица, тела и волос делает загар равномерным и более глубоким. Флакон объёмом 100 мл удобно носить с собой в сумочке или брать в ручную кладь.

90% состава средства – ингредиенты натурального происхождения, которые увлажняют, защищают, питают и успокаивают кожу. Комплекс масел в сочетании с антиоксидантами способствует ровному распределению меланина внутри кожи и защищают от свободных радикалов.

Уникальный купаж для кожи лица

Линейка косметических средств Primaderma создана в лаборатории профессора Юлии Галлямовой, специалиста в области трихологии, дерматологии и микологии. Идеей создания этой косметической линии послужила особая технология приготовления целебного экстракта из молодых бутонов цветов орхидеи. Увлажняющая сыворотка с высокой концентрацией активных ингредиентов предназначена для стимуляции выработки коллагена и поддержания молодости кожи лица и шеи. За счёт очень маленьких молекул сыворотка обладает более легкой текстурой, чем крем, и обеспечивает проникновение питательных веществ в глубокие слои кожи. В составе сыворотки – уникальный купаж из экстрактов редких растений, ценных масел и витаминов.

Для кожи с особыми потребностями

Солнцезащитный крем для лица Intolerances Solaires SPF 50+ от Institut Esthederm способствует защите кожи, не переносящей солнце, помогает ей постепенно адаптироваться к солнечным лучам. Крем поэтапно готовит гиперчувствительную или аллергичную кожу к солнечному воздействию. В свою очередь солнцезащитный крем Into Repair SPF 50+ препятствует старению кожи. Это средство для чувствительной кожи с выраженными признаками старения (морщины, потеря упругости). Новинка стимулирует синтез коллагена и эластина, препятствует их разрушению под воздействием ультрафиолета, а также обеспечивает максимальную защиту от солнца. Оба средства рекомендуется наносить ежедневно за несколько недель до начала пляжного отпуска или активного загара, а в первые четыре дня пребывания на солнце наносить каждый час.

Увлажнение и защита

Солнцезащитный антиоксидантный увлажняющий спрей Photoderm SPF 50+ от бренда Bioderma эффективно защищает кожу от фотостарения. Спрей обеспечивает высокую степень защиты от UVB-, UVA- и PA++++-излучения и увлажняет кожу до восьми часов. Он подходит только для взрослых, зато для всех типов кожи лица и тела, а также для использования на волосах, ведь и волосы нуждаются в защите. Перед нанесением необходимо встряхнуть флакон для получения однородной консистенции и обильно покрыть средством кожу перед выходом на солнце. После купания или душа рекомендуется нанести спрей повторно.

Витамин Е для красивой кожи

Философия французского бренда Etat Pur базируется на идее использования минимального, но эффективного ухода за кожей. Сыворотка Etat Pur с 3,9-процентным витамином Е способствует защите кожи от свободных радикалов, её восстановлению, увлажнению и укреплению. Витамин Е – универсальный компонент, который подходит для любого типа кожи. Он сочетается с другими активными веществами (витамин С, ретинол, церамиды) и усиливает их действие. Витамин Е – один из основных антиоксидантов в коже, он помогает противостоять агрессивным факторам внешней среды. Летом одним из таких факторов является яркое активное солнце и отдых на пляже. Применение сыворотки с витамином Е поможет сухой коже восстановиться после загара, восполнить естественные резервы и стать более устойчивой к внешним негативным воздействиям. Наносить сыворотку следует утром и вечером на предварительно очищенную кожу лица. Рекомендуется использовать курсом в течение четырёх недель.

Арктика высоких широт

Наталия Белякова – директор департамента экспедиций и туризма Русского географического общества, кандидат исторических наук, ведущая программы Grand tour на Mediametrics.

Фото: Русское географическое общество.

КОГДА НА КАРТЕ КОНЧАЮТСЯ МЕСТА, ГДЕ ВЫ ЕЩЁ НЕ БЫЛИ, СВОБОДНЫМИ ОТ ФЛАЖКОВ ОСТАЮТСЯ, КАК ПРАВИЛО, ПОЛЮСА. ТУДА ДОБИРАЮТСЯ ОСОБЕННЫЕ ЛЮДИ – НЕУСПОКОЕННЫЕ. ТАКОВЫЕ ИЩУТ ШАНС ПОВЕРИТЬ СЕБЯ АРКТИКОЙ, ГДЕ ТЫ ОКАЗЫВАЕШЬСЯ ПЕСЧИНКОЙ ВО ВСЕЛЕННОЙ ПОЛЯРНОГО ДНЯ. ИНТЕРНЕТ-СВЯЗЬ ЗДЕСЬ НЕСТАБИЛЬНА, ПРОВОДНИКИ СЛОВ НА ВЕТЕР НЕ БРОСАЮТ, А ПРИСТАВКУ «САМЫЙ СЕВЕРНЫЙ» ИМЕЮТ ПОЧТИ ВСЕ ОБЪЕКТЫ – ПОГРАНИЧНЫЙ СТОЛБ И БАНЯ, ПОЧТА И ПОКЛОННЫЙ КРЕСТ...

Из многих мест в Арктике мое сердце отдано самому северному российскому – архипелагу Земля Франца-Иосифа. В 2023 году эта древняя и одновременно юная земля отметила 150-летие со дня своего открытия. Земля, находящаяся в шестистах километрах от Северного полюса, в четырёх часах лёта или нескольких сутках морем от Мурманска, постоянно меняется. Сколько сюда ни приезжай, будешь первооткрывателем.

То ледовая пещера обнаружится у подножия купола ледника, то айсберги в Северной бухте застынут в новом торосном танце, то ледяные поля распределятся так, что большая арктическая пятёрка – белый медведь, нарвал, белуха, кит и морж – поведёт себя по-особому (непонятно, кто за кем наблюдает). Любопытно, что Земля Франца-Иосифа включает более 190 островов, но из-за потепления климата рождаются новые бухты, острова и мысы, поэтому уточнение происходит постоянно.

Территория архипелага, формально входя-

Наверху: **экскурсия по Северному ледовитому океану;**

внизу: **ледяные скалы;**

на соседней странице: **полярники на вездеходе и снегоходе.**

НЕДАВНО ВЫЯСНИЛОСЬ, ЧТО НЕКОГДА НА ЗЕМЛЕ ФРАНЦА-ИОСИФА ПРОИСХОДИЛИ ЗЕМЛЕТРЯСЕНИЯ СИЛОЮ В 5 – 9 БАЛЛОВ.

щего в состав Архангельской области, – часть национального парка «Русская Арктика». Ежегодно мы делаем туда два выезда – в апреле и августе. Недавно вместе с дирекцией нацпарка была введена в эксплуатацию постоянно действующая научная лаборатория. Здесь вместе с сотрудниками ведущих институтов работают учёные-добровольцы, которые по результатам специального отбора попадают в число избранных. Исследователи запускают подводные дроны, извлекают керны (образцы грунта или породы в форме цилиндра), берут пробы воды, участвуют в гляциологических (изучение природных льдов), геофизических, сейсмологических исследованиях... Стоит отметить, что Землю Франца-Иосифа называют «лабораторией погоды» планеты.

Сегодня можно предположить, что острову Земля Александры на западе архипелага предстоит большое исследовательское и туристическое будущее. Остров этот менее других покрыт ледниками (они занимают лишь 65% территории), так что летом на нём можно увидеть цветущие зелёные луга. Находящаяся здесь база «Омега» функционирует, используя энергию солнца и ветра. Учёные на острове ведут метео- и сейсмонаблюдения, следят за белым медведем, который является видом-индикатором Арктики.

В числе ценных трофеев для гостей этих мест – редкие кадры милых и обманчиво безобидных песцов, не боящихся человека белых медведей, полночной солнечной радуги. В районе бухты Топографов можно побывать на заброшенной немецкой базе «Кладоискатель».

Лучшее время для путешествия по Арктике – лето. При температуре, близкой к нулевой, тундра оживает и становится очаровательной. Даже упрямо не тающий снег в эту пору живописен. Это сезон арктических тюльпанов и парусного спорта. Неспешно огибая остров Рудольфа, каботажно (по воде или по кромке суши) перемещаясь в районе 80-го градуса северной широты, узнаёшь про Северный Ледовитый океан значительно больше, чем во время короткой стоянки ледокола. Кстати, мыс Флигели острова Рудольфа – это самая северная точка России, Европы и Евразии, край суши перед Северным полюсом.

Наверху: **полярная весна;**
на соседней странице наверху: **лежбище моржей;**
на соседней странице внизу: **исследователь арктических льдов.**

ПЕРЕДВИГАТЬСЯ ПО ЗЕМЛЕ ФРАНЦА-ИОСИФА МОЖНО ИСКЛЮЧИТЕЛЬНО В СОПРОВОЖДЕНИИ ИНСПЕКТОРА. ЗИМОЙ – НА ВЕЗДЕХОДАХ И СНЕГОХОДАХ, А ЛЕТОМ – НА ТРЭКОЛАХ; ТАК НАЗЫВАЮТСЯ ПЛАВАЮЩИЕ ШЕСТИКОЛЁСНЫЕ ВЕЗДЕХОДЫ НА ШИНАХ СВЕРХНИЗКОГО ДАВЛЕНИЯ.

Оптимальный выбор для семьи и бизнеса

Дмитрий Липкин
Фото: Geely

ЕСЛИ ВЫ ИЩЕТЕ КОМФОРТАБЕЛЬНЫЙ УНИВЕРСАЛЬНЫЙ СЕМЕЙНЫЙ КРОССОВЕР, НЕПРЕМЕННО ОБРАТИТЕ ВНИМАНИЕ НА GEELY OKAVANGO. ЭТОТ АВТОМОБИЛЬ – ЕДИНСТВЕННАЯ 7-МЕСТНАЯ МОДЕЛЬ, ПРЕДСТАВЛЕННАЯ КИТАЙСКИМ АВТОПРОИЗВОДИТЕЛЕМ GEELY НА РОССИЙСКОМ РЫНКЕ. ПОЛУЧИВШАЯ ИМЯ АФРИКАНСКОЙ РЕКИ, МОДЕЛЬ OKAVANGO ПРИЗВАНА УДОВЛЕТВОРИТЬ ПОТРЕБНОСТИ ЛЮДЕЙ, КОТОРЫМ НЕОБХОДИМО МНОГО МЕСТА ДЛЯ ПЕРЕВОЗКИ ПАССАЖИРОВ И БАГАЖА, – ЭТО МОГУТ БЫТЬ ЦЕЛЫЕ СЕМЬИ, А МОГУТ БЫТЬ И ПРЕДПРИНИМАТЕЛИ, ИСПОЛЬЗУЮЩИЕ СЕМИМЕСТНЫЕ АВТОМОБИЛИ В СВОЁМ БИЗНЕСЕ.

Производитель не скрывает, что основными конкурентами Geely Okavango он считает Kia Sorento, Chery Tiggo 8 Pro, Hyundai Santa Fe, Skoda Kodiaq. Стоит отметить, что в этом именитом окружении Okavango привлекает внимание современным внешним видом и нестандартным дизайном. Один из ключевых элементов образа – массивная передняя решётка с вертикальными ламелями. По мнению создателей она напоминает замёрзший водопад и символизирует застывшую энергию. Дополняют образ передней части автомобиля оригинальные узнаваемые фары, в каждой из которых по 33 светодиода. При этом задние фонари имеют аж 244 светодиода!

Благодаря сбалансированным пропорциям кузова и удачным дизайнерским решениям этот массивный автомобиль не выглядит грузно. Его можно даже назвать элегантным.

Эталонная производительность

Geely Okavango оснащён мощным эффективным двигателем, который обеспечивает плавное и динамичное движение на дороге. Разработанный совместно шведскими и китайскими инженерами четырёхцилиндровый двухлитровый турбодвигатель входит в ТОП-10 лучших двигателей по версии Ward's Best Engines. Тандем 200-сильного мотора с максимальным крутящим моментом 325 Н·м и семиступенчатой преселективной автоматической коробки передач с двойным сцеплением (7DCT) обеспечивает почти пятиметровому кроссоверу отличную динамику разгона и моментальную

Высокий полёт **июнь – июль** 2024

отзывчивость на нажатие педали акселератора. Передачи переключаются незаметно, что обусловлено плавным ускорением на разных скоростях.

Важно отметить, что Geely Okavango – автомобиль с приводом только на передние колёса. Отчасти поэтому, а также в силу малого веса (1780 кг) кроссовер демонстрирует завидную экономичность – всего 7,7 литра бензина на 100 километров пробега.

Благодаря запрограммированным режимам движения (ECO, COMFORT и SPORT) водитель может выбрать оптимальный баланс между экономией топлива и динамикой. Мой выбор – COMFORT. В этом режиме автомобиль не медлительный и не резкий.

Отечественные автомобилисты наверняка высоко оценят имеющуюся в Geely Okavango систему дистанционного пуска двигателя (работает на расстоянии до ста метров). В мороз, пожалуй, каждый из нас с радостью воспользуется возможностью прогреть автомобиль, нажав на кнопку смарт-ключа и продолжая попивать кофе в тепле дома. А в жару можно таким же образом перед поездкой охладить салон.

Три ряда комфорта

Интерьер Geely Okavango – это современное просторное и уютное пространство. В отделке салона использованы экокожа (маркетинговое название дерматина) и мягкий, не скрипящий и не гремящий, пластик.

Сиденье водителя оснащено шестью электрорегулировками, функциями памяти двух настроек и комфортного доступа (смещение назад при открытии водительской двери), необходимого, пожалуй, только очень рослым людям. У переднего пассажирского сиденья также есть электрорегулировки, но их лишь четыре.

Особое внимание производитель уделил созданию комфортабельного пространства для пассажиров задних рядов. Благодаря эргономичному расположению пяти отдельных сидений (не диванов) второго и третьего рядов пассажирам удобно и не утомительно даже в длительной поездке. Кроме того, уюту и приятной атмосфере на задних рядах служат двухзонный климат-контроль, индивидуальные дефлекторы вентиляции, подстаканники, панорамная крыша с люком, который умеет автоматически закрываться в случае дождя. Пассажиры задних рядов обеспечены удобным доступом к различным коммуникационным портам, в частности для зарядки мобильных электронных устройств.

ИНТЕРЬЕР GEELY OKAVANGO СОЧЕТАЕТ В СЕБЕ ВЫСОКОЕ КАЧЕСТВО ИСПОЛНЕНИЯ, ФУНКЦИОНАЛЬНОСТЬ И КОМФОРТ. КАЖДАЯ ПОЕЗДКА НА ЭТОМ АВТОМОБИЛЕ – ПРИЯТНЫЙ ОПЫТ ДЛЯ ВОДИТЕЛЯ И ВСЕХ ПАССАЖИРОВ.

Технологичность и безопасность

Важным фактором Geely Okavango является комплекс систем активной и пассивной безопасности, включающий систему предотвращения опрокидывания (ARP), антиблокировочную систему тормозов (ABS) с функцией электронного распределения тормозных усилий (EBD), электронную систему курсовой устойчивости (ESC), антипробуксовочную систему (TCS) и ряд других технологий, обеспечивающих высокий уровень защиты водителя и пассажиров автомобиля.

В помощь водителю Geely Okavango предлагаются система помощи при парковке, система кругового обзора, а также множество систем предупреждения и поддержки, которые помогают уверенно маневрировать на ограниченной территории, предотвращать столкновения и наезды на препятствия, тем самым существенно повышая уровень безопасности на дороге.

Синергия электроники

В Geely Okavango реализованы передовые технологические решения, благодаря которым поездки становятся не только удобнее и безопаснее, но и не столь утомительными. В частности, здесь есть возможность, о которой мечтают многие автомобилисты, – интеграция смартфона в мультимедийную систему автомобиля. Система Qdlink позволяет подключить смартфон на базе Android или iOS к бортовой мультимедийной системе через USB-порт и передавать

БАГАЖНАЯ ДВЕРЬ ОСНАЩЕНА НЕ ТОЛЬКО ЭЛЕКТРОПРИВОДОМ, НО И СИСТЕМОЙ БЕСКОНТАКТНОГО ОТКРЫТИЯ, ЧТО ОЧЕНЬ УДОБНО В ТОМ СЛУЧАЕ, ЕСЛИ У ВАС ЗАНЯТЫ ОБЕ РУКИ.

ТЕХНИЧЕСКИЕ ХАРАКТЕРИСТИКИ

GEELY OKAVANGO

Тип двигателя	бензиновый, четырёхцилиндровый с турбонаддувом и непосредственным впрыском
Объём двигателя	1969 см^3
Мощность двигателя	200 л. с.
Максимальный крутящий момент	325 Н·м при 1800 – 4000 об./мин
Трансмиссия	семиступенчатая преселективная автоматическая с двойным сцеплением (7DCT)
Привод	на передние колёса
Смешанный расход топлива	7,7 л/100 км
Время разгона 0 – 100 км/ч	9,6 с
Максимальная скорость	200 км/ч
Габаритные размеры (д. × ш. × в.)	4860 × 1910 × 1770 мм
Объём багажника	628 л (при сложенных сиденьях третьего ряда)
Объём топливного бака	60 л
Снаряжённая масса	1780 кг

с него изображение на 12,3-дюймовый дисплей автомобиля. Таким образом пользователь, не отвлекаясь от дороги, получает доступ к различным приложениям, в том числе коммуникационным, навигационным, информационным и музыкальным.
Есть возможность подключить смартфон и через Bluetooth, но в этом случае доступ предоставляется только к аудиосистеме, высокое качество звучания которой обеспечивается шестью мощными динамиками.
Для владельцев устройств на базе iOS имеется функция Apple CarPlay.

Привлекательный и престижный

Geely Okavango – оптимальный автомобиль как для путешествий на дальние расстояния с семьёй или большой компанией, так и для повседневного использования. Это современное универсальное транспортное средство, сочетающее в себе простор и комфорт, передовые технологии и высокий уровень безопасности. Оно безусловно заслуживает внимания, но только если вы не собираетесь на этом автомобиле покорять серьёзное бездорожье. Напомню, что этот кроссовер переднеприводной. Так что есть риск преждевременно закончить путешествие в месте, куда вам позволит проехать 184-миллиметровый дорожный просвет.
Модель Geely Okavango входит в средний ценовой сегмент, но при этом предлагает почти все флагманские прелести, на которые рассчитывают потребители и их близкие.

Высокий полёт **июнь – июль** 2024

Прохлада в тарелке

Алекс Нирвал

ХОЛОДНЫЕ СУПЫ, ОСОБЕННО ВОСТРЕБОВАННЫЕ В ЛЕТНЕЕ ВРЕМЯ, ВСТРЕЧАЮТСЯ ВО МНОГИХ НАЦИОНАЛЬНЫХ КУХНЯХ. ИДЕЯ ТАКИХ БЛЮД ПРОСТА, КАК ВСЁ ГЕНИАЛЬНОЕ, – ОТВЕДАТЬ В ЖАРКИЙ ДЕНЬ ЧТО-ТО ВКУСНОЕ, ПИТАТЕЛЬНОЕ И ВМЕСТЕ С ТЕМ ОСВЕЖАЮЩЕЕ, НЕОБРЕМЕНИТЕЛЬНОЕ.

Холодный огуречный суп с вялеными помидорами и моцареллой.

На весь мир славится испанский суп гаспачо. Он отлично освежает и пробуждает аппетит для дальнейшей трапезы. В каждом регионе страны его готовят по-своему. В Андалузии обязательные ингредиенты гаспачо – сладкие сочные помидоры, красный перец, огурцы, чеснок, белый хлеб, красный винный уксус и оливковое масло. Но встречаются также гаспачо огуречный и даже дынный и арбузный с добавлением лепестков хамона. К гаспачо нередко предлагают тапас – национальные мини-закуски, например, чесночные сухарики с ломтиками ветчины, покрошенными яйцами и зеленым луком.

Разумеется, есть холодный суп и у французов. Это вишисуаз – суп-пюре с картофелем, луком-пореем и сливками.

Узбекский суп чалоп готовят на катыке – кисломолочной основе с добавлением мелко нарезанных свежих огурцов, молодого редиса, картофеля, зелени и вареного яйца. В Армении вам предложат освежиться «спасом» на основе мацони с кинзой, пшеничной крупой и обжаренным луком. Ингредиенты корейского холодного супа кук-си – отварная говядина, порезанная тонкими полосками, домашняя лапша, огурцы и редис. В Болгарии обожают суп таратор из простокваши с перетертыми в ступке чесноком, травами и грецкими орехами, покрошенными огурцами и растительным маслом. Впрочем, некоторые хозяйки простокваше предпочитают настой чайного гриба или свекольный квас, который готовят из нарезанной брусочками очищенной свеклы и корочек ржаного хлеба. Тот же свекольный квас, смешанный со свекольным отваром и небольшим количеством огуречного рассола, используется в белорусской и польской кухне для приготовления хлодника. Ингредиенты – нашинкованная отварная свекла и бланшированная свекольная ботва. Еще в хлодник добавляют щавель, зеленый

Внизу:
гаспачо из огурцов;
на соседней странице:
томатный суп из свежих овощей с базиликом, тимьяном и сырыми помидорами.

лук, покрошенные свежие огурцы, круто сваренные и разрезанные на части яйца, вареный картофель и сметану. С середины лета, дождавшись появления белых грибов, готовят также грибной хлодник.

В Азербайджане в жару едят овдух, приготовленный на кисломолочночной основе (кефир, простокваша и т. п.) с овощами, зеленью и мелко порезанной говядиной.

В России увлечение холодными супами началось еще в средние века. «Из остатков мясца разного – четвероногих, птиц домовых и дичи – делается оное чудо, но лучше подходят индюшка, сахарный поросеночек и тетерев. Обобранное мясцо надлежит скрошить дробно с сырым луком, солеными огурчиками или свежими, да не забыть прибавить слив соленых, смочить все огуречным рассолом и, посылая к столу, развести кваском» – так описывается приготовление окрошки в старинном сборнике рецептов.

Жаловали и рыбную окрошку, для чего отваривали щуку, лосося или судака, затем добавляли огурцы, зеленый лук, черный перец, вареные яйца и все это заливали свежим квасом. В кулинарной книге Марии Ределин (конец XIX века) описание этого супа завершается фразой: «Если желудок переносит, можно в тарелку положить льда». В наше время окрошку готовят иначе (используются вареные яичные желтки, растертые с горчицей, и картофель). Кроме мясной и рыбной окрошки бывает окрошка с солеными грибами (вместо огурцов). Встречаются и такие экзотические варианты, как окрошка с подкопченной олениной и дайконом (японской редькой).

Еще один традиционный русский специалитет – зеленые щи с яйцом. Для этого блюда варят и охлаждают картофель, нарезанный маленькими кубиками. Огурцы, яйца и зеленый лук режут так же, как для окрошки. Протертый щавель и шпинат соединяют с отваром, добавляют холодную кипяченую воду или холодный бульон. Щи заправляют сметаной, солью, сахаром, лимонной кислотой по вкусу и добавляют остальные ингредиенты плюс укроп. Холодные щи готовят также с мясом, используя нежирный мясной бульон, или с рыбой. Варят их даже из одного

Холодный свекольник с кефиром, яйцом и укропом.

шпината или только из щавеля. В этом случае во время варки добавляют лимонную кислоту либо лимонный сок.

Вплоть до начала XX века редкий летний суп в России мог сравниться по популярности с ботвиньей. Известно, что большим поклонником ботвиньи был А. С. Пушкин. В жаркое время ее включали в меню московского Английского клуба, славившегося своими обедами на всю страну. Приезжавшим в Москву иноземцам ботвинью представляли как королеву русских супов. Французский писатель Теофиль Готье сообщал о ней следующее: «Каждый народ, даже когда его захватывает единообразие цивилизованного мира, сохраняет свой особый вкус, и несколько блюд, пахнущих его родной почвой, преобладают в его рационе, несмотря на то что иностранцы с трудом понимают, что у них приятный вкус. Так, холодный суп, где в ароматизированном бульоне с уксусом и сахаром плавают одновременно кусочки рыбы и льда, удивит самое экзотическое нёбо... Впрочем, этот суп подается только летом, говорят, что он освежает, и русские его очень любят».

Во времена Пушкина ботвинью готовили со свежей белугой, осетриной, балыком, судаком, треской и – почти непременно – раковыми шейками. В наши дни используют также крабовое мясо и другие морепродукты. В остальном технология почти не изменилась: рыбу варят и охлаждают; шпинат и щавель, сваренные раздельно, протирают через сито, огурцы нарезают короткой соломкой, хрен натирают на терке, лук нашинковывают. Пюре из шпината и щавеля соединяют, добавляют соль, сахар (иногда еще тертую лимонную цедру) и разводят квасом. Правда, нынешние кулинарные книги рекомендуют ботвинью и рыбу подавать по отдельности, равно как и кубики льда.

В мясной и овощной окрошке хлебный квас порой заменяют молочной сывороткой, простоквашей или квашеным молоком, обычно разбавляя их наполовину холодной водой.

Особая разновидность холодных супов – ягодные и фруктовые. Любопытно, что в белорусской и украинской кухне ягодный суп в старину назывался... холодцом. Вот, к примеру, как готовили холодец из малины. Размяв несколько

Окрошка на кефире.

Холодный клубничный суп с миндальными лепестками и мятой.

Фруктовый суп в ананасе.

стаканов малины, получившийся сок ягод (без мякоти) смешивали с водой и лимонным соком, добавляли полбутылки сухого белого вина, полстакана сахара и ставили в холодное место, пока сахар не растворялся полностью. Затем густые сливки взбивали в пену и перед подачей смешивали с супом.

В наше время для фруктовых супов часто используют плоды цитрусовых. Мандарины и апельсины очищают от корок, разделяют на дольки или разрезают поперек на тонкие ломтики, удаляя семена, которые обладают горьким вкусом. Дольки и ломтики кладут в охлажденный отвар из фруктов, ягод, сиропа или сока. Бананы, дыня, арбуз – также отличная основа для холодных супов.

В некоторых национальных кухнях встречаются фруктово-ягодные супы, приготовленные с добавлением разных круп, муки, картофельного крахмала, сметаны или сливок. Иногда для придания пикантности фруктовые супы «аранжируют» острыми специями. Это особенно характерно для южно-азиатских кухонь. Еще там любят холодные супы на основе кокосового молока с разными добавками – например, с кусочками курицы, с перцем чили и грибами шитаке.

Европейские повара-новаторы предлагают авторские рецепты. Например, томатный суп со свежим базиликом и велюте из свеклы с островком из яблочного сорбета, над которым возвышается «парус» яблочного чипса. Другой впечатляющий вариант – суп-пюре из моркови, имбиря, репчатого лука и специй. Овощи, обжаренные и припущенные в курином бульоне с карри и красным перцем, «пробиваются» в блендере. Затем супу дают остыть, сверху украшают его взбитыми сливками и подают с чипсами из корня сельдерея или с хлебными гренками. Не менее эффектен и суп, который готовят на овощном соке с редисом, огурцом, томатами-черри и стеблем сельдерея, добавля небольшое количество винного уксуса и соуса табаско. Финальные штрихи, завершающие «картину», – кинза и ломтики авокадо.

В последние годы модным трендом стали фруктовые и овощные супы, которые готовят без тепловой обработки, зачастую используя технологии молекулярной кухни, т. е. подавая суп в виде пены. Подача новаторская – в барном стакане и даже в бокале для коктейлей. Вместо ложки предлагается соломинка.

Есть и такие варианты: симбиоз холодного супа и жидкого овощного салата. Характерный пример – капуччино из зеленого горошка, спаржи, сельдерея и огурца, слегка присыпанное паприкой. В качестве закуски к этому супу-салату предлагается мини-тост с мелко нарубленным редисом и болгарским перцем. При дегустации возникает ощущение бархатной свежести…

В общем, куда бы ни забросил вас летний отдых, практически везде есть возможность смягчить телесный и душевный жар прохладным супом.

Вкусы Турции в Москве

Если вы планируете совершить гастрономическое путешествие по Москве, начните с визита в рестораны Chef Group. Два премиальных ресторана, «Шеф Стейк Хаус» и «Шеф Амазония», оставят воспоминания на долгое время! За оригинальностью и аутентичностью рецептов здесь внимательно следят повара из Стамбула.

Визитная карточка и главный секрет притягательности стейк-хаусов Chef Group – мясо бычков породы black angus, способы приготовления которого доведены до совершенства. Чтобы сделать вкус и аромат будущего стейка более насыщенным и ярким, а текстуру нежной, мясо выдерживают в соляных камерах. Получается продукт сухого созревания – нежный, ароматный и с ореховым привкусом. Именно такое ценят гурманы.

Рестораны Chef Group славятся не только огромным выбором мясных блюд. Меню богато салатами и закусками, рыбой, десертами и специалитетами турецкой кухни, которой посвящён особый раздел. Одна из ярких особенностей стейк-хаусов Chef Group – подача заказов в формате эффектных шоу от турецких поваров и официантов.

Заходите в рестораны «Шеф Стейк Хаус» и «Шеф Амазония», наслаждайтесь изысканными блюдами и незабываемой атмосферой, царящей не только в интерьерах, но и на просторных уютных летних верандах с живописными видами на город.

Мы всегда рады вам!

АДРЕСА:
«Шеф Стейк Хаус»
Москва, Кутузовский просп., д. 2/1, с. 6

«Шеф Амазония»
Москва, ул. Лесная, д. 20, с. 5

Сайт: https://chefrestoran.ru/
Телефон: +7 (495) 785-85-58

На правах рекламы

УПРАВЛЕНИЕ ДЕЛАМИ ПРЕЗИДЕНТА РОССИЙСКОЙ ФЕДЕРАЦИИ
ПРЕЗИДЕНТ-СЕРВИС
— 1934 —

Официальный туроператор Управления делами Президента Российской Федерации

Ваш отдых – наша профессия!

Путешествия для любознательных

- **Россия: от Калининграда до Камчатки**
- **Беларусь**
- **Азия**
- **Юго-Восточная Азия**

За здоровьем и долголетием в здравницы России и Беларуси

РТО 017616
pstravel.ru
prsr.ru
+7 495 660-00-14
+7 926 226-49-94
travel@prsr.ru
г. Москва, ул. Арбат, д. 54/2, стр. 1

Добро пожаловать в новый Центр деловой авиации!

Реклама

Московский аэропорт Домодедово

UTG PA

VIP-терминал для пассажиров регулярных рейсов
Полный комплекс услуг для деловой и частной авиации

utgpa.com
vk.com / utgpa

+7 495 967 82 12
vip@utgpa.com

Удобство
и комфорт

В VIP-залах аэропорта Шереметьево вам обеспечат персональное обслуживание на вылет и прилёт: индивидуально зарегистрируют на рейс, помогут пройти пограничный и таможенный контроль.

VIP-залы Шереметьева созданы для тех, кто дорожит временем, превыше всего ценит комфорт и эстетику. Это обслуживание высочайшего класса, чтобы каждый перелёт, будь то семейное путешествие или командировка, прошёл в комфортных условиях и доставил только удовольствие. Сервис VIP-залов позволяет отправлять в путешествия детей и пожилых людей без вашего сопровождения. Сотрудники сервиса позаботятся об их удобстве, сопроводят до посадки в самолёт, передадут под персональное внимание бортпроводника в самолёте.

VIP-обслуживание:

- пребывание в комфортабельных залах ожидания премиум-класса;
- персональное прохождение предполётных формальностей;
- регистрация билетов, упаковка и оформление багажа;
- доставка пассажиров от здания аэровокзала к месту стоянки воздушного судна на комфортабельных микроавтобусах премиум-класса Mercedes-Benz Sprinter;
- встреча пассажиров при выходе из воздушного судна, доставка пассажиров до здания аэровокзала на комфортабельных микроавтобусах премиум-класса Mercedes-Benz Sprinter;
- сопровождение прибывшего пассажира до VIP-зала;
- выдача багажа прилетевшему пассажиру непосредственно в VIP-зале или на выходе из него;
- доставка багажа и ручной клади до автомобиля при необходимости;
- возможность комфортного ожидания в VIP-зале для встречающих;
- ресторан и барная зона;
- апартаменты класса люкс для сна;
- переговорные комнаты;
- детские игровые и пеленальные комнаты;
- услуги бизнес-центра (интернет, телефон, пресса, принтер и др.);
- Wi-Fi, TV.

VIP- и бизнес-залы **аэропорта Внуково**

VIP- И БИЗНЕС-ЗАЛЫ АЭРОПОРТА ВНУКОВО – ЭТО ВНИМАНИЕ К ДЕТАЛЯМ И ВЫСОКИЙ УРОВЕНЬ СЕРВИСА НА ВСЕХ ЭТАПАХ ОБСЛУЖИВАНИЯ ПАССАЖИРОВ.

услуги VIP-залов

- уютный зал ожидания;
- персональное прохождение предполетных и постполетных формальностей;
- регистрация и оформление багажа непосредственно в VIP-зале;
- барное обслуживание;
- перевоз к борту самолета и от него отдельным комфортабельным транспортом;
- возможность присутствия провожающих и встречающих в зале;
- TV, Wi-Fi, пресса;
- VIP-парковка.

VIP-залы аэропорта обеспечат персональное обслуживание на вылет и прилет, гости проведут время в камерной обстановке, не пересекаясь с основным пассажиропотоком.

Индивидуальное сопровождение

При заказе данной услуги сотрудники VIP Lounge помогут вам и сопроводят при прохождении всех формальностей в терминале, чтобы ваше пребывание в аэропорту прошло максимально комфортно.

Заказать услуги можно круглосуточно:

по телефону круглосуточной службы поддержки +7 (495) 255-21-21;

отправив запрос по электронной почте на адрес vip@vip-vnukovo.com;

оформив онлайн-заказ на сайте vnukovo.ru.

online-бронирование

Бизнес-зал VIP Lounge, терминал А

Для пассажиров, путешествующих как по России, так и по международным направлениям. Расположен на 3-м этаже терминала А, в общей зоне.

Бизнес-зал ART Lounge, терминал А

Для пассажиров, вылетающих по международным направлениям.

услуги бизнес-залов:

- комфортабельный и просторный зал ожидания;
- шведский стол с широким выбором горячих и холодных блюд;
- алкогольные и безалкогольные напитки в ассортименте;
- душевые комнаты;
- массажные кресла;
- детская зона;
- TV, Wi-Fi, пресса.

Бизнес-зал Prokofiev Lounge, терминал А

Для пассажиров, путешествующих по России.

Зал повышенной комфортности АО «Аэропорт Абакан»
имени Героя Советского Союза В. Г. Тихонова

ЛЮБОЙ АВИАПЕРЕЛЕТ СОПРЯЖЕН С МАССОЙ РАЗЛИЧНЫХ УТОМИТЕЛЬНЫХ ПРОЦЕДУР И ФОРМАЛЬНОСТЕЙ, КОТОРЫЕ ОТНИМАЮТ ДРАГОЦЕННОЕ ВРЕМЯ. ПРЕДЛАГАЕМ ВАМ ИСПОЛЬЗОВАТЬ ЧАСЫ ПЕРЕД ВЫЛЕТОМ С ПОЛЬЗОЙ И КОМФОРТОМ В ЗАЛЕ ПОВЫШЕННОЙ КОМФОРТНОСТИ ВОЗДУШНОЙ ГАВАНИ ХАКАСИИ. ЗДЕСЬ ЕСТЬ ВСЁ НЕОБХОДИМОЕ, ЧТОБЫ ПОСТОЯННО ДЕРЖАТЬ РУКУ НА ПУЛЬСЕ ДЕЛОВОЙ АКТИВНОСТИ И ПРОВЕСТИ ВРЕМЯ ОЖИДАНИЯ В АТМОСФЕРЕ СПОКОЙНОГО ОТДЫХА.

Местоположение: правое крыло здания аэровокзала, тел.: +7 (913) 449-38-26

Комплекс услуг предусматривает:

- встречу пассажира (пассажиров) у трапа самолета;
- отдельное прохождение всех пред- и послеполетных формальностей;
- Wi-Fi, телевидение, прессу;
- перевоз пассажиров спецтранспортом к трапу самолёта и от него;
- отдельный паркинг для автотранспорта;
- горячие и холодные напитки в ассортименте;
- шведский стол.

Обслуживание пассажиров в зале повышенной комфортности для физлиц

- за 1 взрослого пассажира от 12 лет – 3 960 руб.
- за 1 ребенка от 2 до 12 лет – 1 980 руб.

Обслуживание лиц встречающих/провожающих пассажиров в зале повышенной комфортности (при наличии свободных мест)

- за 1 взрослого человека от 12 лет – 3 350 руб.
- за 1 ребенка от 2 до 12 лет – 1 675 руб.

Тариф за предоставление комнаты индивидуального ожидания пассажирам, являющимися пассажирами бизнес-класса, программ лояльности авиакомпаний, программ проходов в бизнес-залы

- за 1 взрослого человека от 12 лет – 2 000 руб.
- за 1 ребенка от 2 до 12 лет – 1 000 руб.

Тариф за обслуживание пассажиров в комнате индивидуального ожидания, желающих воспользоваться услугой зала повышенной комфортности, не являющимися пассажирами бизнес-класса, программ лояльности авиакомпаний, программ проходов в бизнес-залы

- за 1 взрослого человека от 12 лет – 5 800 руб.
- за 1 ребенка от 2 до 12 лет – 2 900 руб.

Тариф за специальное обслуживание в VIP-зале – 8 500 руб.

Тариф за специальное обслуживание лиц встречающих/провожающих пассажиров в VIP -зале – 5 400 руб.

Тел.: 8-800-550-91-47 Email: info@abakan.aero
http://abakan.aero/ https://vk.com/abakan.aero https://ok.ru/group/52138116186309

Международный аэропорт
Архангельск им. Ф.А. Абрамова

ГОСТИ АЭРОПОРТА ПЕРЕД ВЫЛЕТОМ МОГУТ ВОСПОЛЬЗОВАТЬСЯ УСЛУГАМИ БИЗНЕС-ЗАЛОВ И ЗАЛА ПОВЫШЕННОЙ КОМФОРТНОСТИ АЭРОПОРТА АРХАНГЕЛЬСК.

Для комфортного пребывания пассажиров внутренних воздушных авиалиний аэропорта Архангельск работает бизнес-зал, расположенный на 2-м этаже павильона № 3, а также зал повышенной комфортности, расположенный на 1-м этаже павильона № 1.
Пространство бизнес-зала разделено на функциональные части: зона «шведского стола» и зона отдыха. Интерьер зала выдержан в лаконичном функциональном стиле, оборудован мягкой комфортабельной мебелью. Внимательный и доброжелательный персонал окажет содействие в вопросах, касающихся вашей поездки, дополнительно сообщит о том, что началась посадка в самолёт.

Услугами зала повышенной комфортности могут воспользоваться вылетающие и прилетающие пассажиры. Предлагается организация и обслуживание встреч бизнес-делегаций.

Вас встретит дружелюбный квалифицированный персонал, готовый оказать содействие в вопросах, касающихся вашей поездки. Здесь вы можете приятно провести время, отдохнуть, подготовиться к предстоящему полёту.

Телефоны для справок:
8 (8182) 608-999 (доб. 12-26);
8 (8182) 608-999 (доб. 18-63);
+7 (9809) 813-736.

Для пребывания пассажиров международных воздушных авиалиний аэропорта Архангельск работает бизнес-зал, расположенный на 3-м этаже павильона № 1. Услугами зала могут воспользоваться все пассажиры, вылетающие международными чартерными рейсами. Для посетителей бизнес-зала доступны услуги «шведского стола», кабельное ТВ, Wi-Fi.

Добро пожаловать в аэропорт Архангельск!

Международный аэропорт Барнаул
им. Г.С. Титова

ПРЕДЛАГАЕТ ПАССАЖИРАМ ВНУТРЕННИХ РЕЙСОВ ОБСЛУЖИВАНИЕ В **БИЗНЕС-ТЕРМИНАЛЕ**, КОТОРЫЙ НАХОДИТСЯ В ПРАВОМ КРЫЛЕ ЗДАНИЯ АЭРОВОКЗАЛА.

Мы всегда рады видеть вас и предлагаем следующие услуги*:

- регистрация билетов, оформление багажа и ручной клади;
- ожидание посадки в самолет в бизнес-зале;
- круглосуточный приём предварительных заявок на обслуживание пассажиров;
- бар;
- доставка пассажиров к самолету и от самолета на микроавтобусе;
- предоставление полной и достоверной информации о рейсах (прилет/вылет);
- городская телефонная связь, печатная продукция, телевизор, бесплатный Wi-Fi.

*** Услугами бизнес-терминала могут воспользоваться только пассажиры на внутренних воздушных линиях, так как пункт пропуска через границу располагается в международном секторе аэропорта.**

Бизнес-терминал: тел. (3852) 543-005

Мы рады видеть вас!

Международный аэропорт Благовещенск
имени Н.Н. Муравьева-Амурского

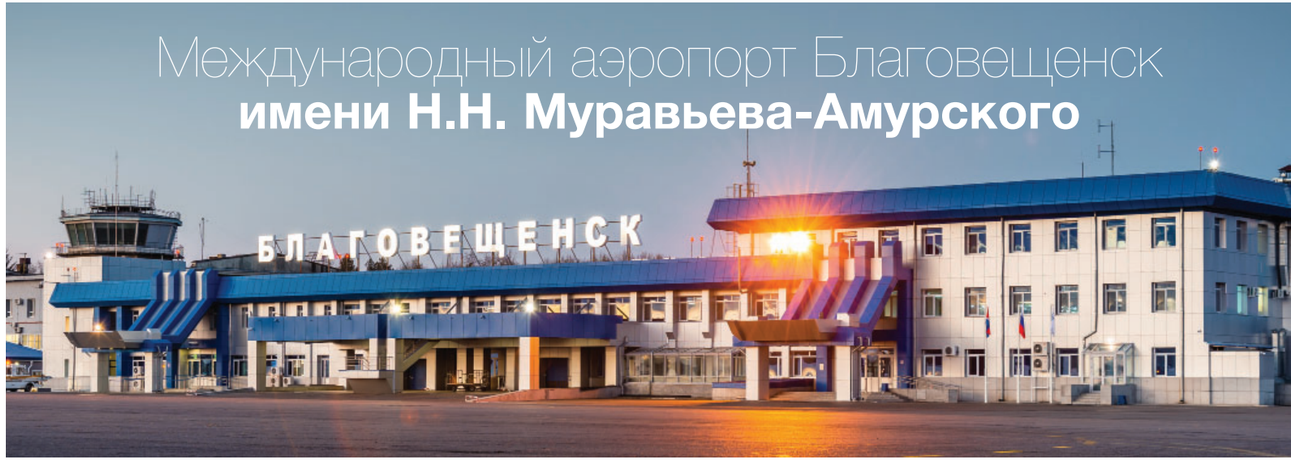

АЭРОПОРТ ФЕДЕРАЛЬНОГО ЗНАЧЕНИЯ В 15 КМ К СЕВЕРО-ЗАПАДУ ОТ БЛАГОВЕЩЕНСКА, В 3,5 КМ ОТ ГОСУДАРСТВЕННОЙ ГРАНИЦЫ С КИТАЕМ.

Бизнес-зал аэропорта Благовещенск рассчитан на комфортное пребывание до сорока пассажиров. Гостям бизнес-зала доступны скоростной Wi-Fi, просмотр телепрограмм, пресса, а также прохладительные напитки и лёгкие закуски, обеды по системе «шведский стол». За дополнительную плату можно приобрести алкогольные напитки. Посадка на самолёт осуществляется через специальный выход с доставкой к борту на индивидуальном транспорте. В бизнес-зале аэропорта Благовещенск действуют программы лояльности Grey wall, On Pass, Every Lounge, Golden Key, RusPriority, Persona.aero, а также программы лояльности авиакомпаний «Уральские авиалинии», «S7 Airlines» и «Аврора».

Стоимость пребывания в бизнес-зале аэропорта Благовещенск – 5300 рублей за три часа.

В 2023 году компания-оператор аэропорта ООО «АБС Благовещенск» приступит к строительству нового терминала внутренних и международных воздушных линий. В рамках проекта будет построен аэровокзал площадью не менее 25 тыс. м² с пропускной способностью не менее 600 пассажиров в час. Завершение строительства и ввод в эксплуатацию запланированы на 2025 год.

Подробности на сайте: bqs.aero

Аэропорт Бугульма

Зал повышенной комфортности изолирован от других помещений и имеет отдельный вход в правой части аэровокзального комплекса аэропорта Бугульма. До входа в VIP-зал пассажиры могут доехать на личном автомобиле.

Вылет

Пассажир должен прибыть в аэропорт не позднее, чем за 1,5 часа до вылета. За 40 минут до вылета регистрация заканчивается.
По прибытии в VIP-зал пассажир проходит регистрацию на рейс и сдаёт багаж, после чего он может воспользоваться услугами VIP-зала*.
Посадка в самолет начинается за 20-30 мин до вылета. Пассажиров VIP-зала доставляют до трапа самолета на специальном микроавтобусе.

Прилёт

Пассажира встречают у борта самолета. Микроавтобус и агент с табличкой «VIP» будут ожидать вас у трапа. Пассажир должен подойти к агенту, назвать свою фамилию, передать багажные бирки. Агент доставит пассажиров на микроавтобусе в VIP—зал, а их багаж будет доставлен к входу в VIP-зал.

*Услуги бара не входят в стоимость обслуживания.

Стоимость обслуживания в зале повышенной комфортности аэропорта Бугульма (внутренние рейсы): тариф «Взрослый»: вылет – 3480 руб., прилёт – 2520 руб.

АЭРОПОРТ
ИЖЕВСК

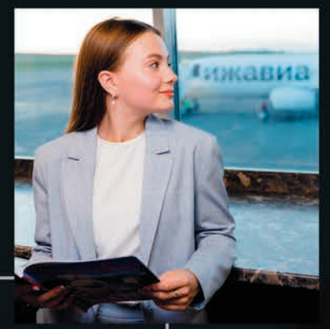

VIP-зал

- Отдельный паркинг и вход в аэропорт
- Своя зона досмотра и регистрации
- Трансфер до самолета
- Мягкая гостиная и фуршетная зона

Бизнес-зал

- Шведский стол
- Мягкая зона
- Зарядная станция
- Зона ухода за одеждой и обувью
- Детский уголок

RUS PRIORITY

Пассажиры бизнес-класса авиакомпаний «Ижавиа», «Аэрофлот», «Россия», пассажиры с золотыми, платиновыми картами ПАО «Аэрофлот» и S7 Airlines, участники системы лояльности RusPriority обслуживаются бесплатно.

(3412) 630-638
vip@izhavia.aero

ПОКУПКА АВИАБИЛЕТОВ

Как это ни печально, но мошенничество в мире авиабилетов случается довольно часто. На мошенническом сайте можно купить авиабилет, а деньги потом «потеряются». Вернуть их в таких случаях практически невозможно – а это и потраченное время, и расстроенные нервы.
А вот **онлайн-покупка авиабилетов в мобильном приложении аэропорта** – это выгодно, удобно и безопасно. Билет можно купить в любую точку мира. Сервис работает по надёжной системе бронирования, да и предъявить претензии в случае сбоев всегда есть к кому.

БРОНИРОВАНИЕ VIP-ОБСЛУЖИВАНИЯ

Хотите получить VIP-обслуживание при вылете из казанского аэропорта по приятной цене? Сейчас мы расскажем лайф-хак. В аэропорту «Казань» несколько бизнес-залов и лаунжей. Терминал №2 предлагает пассажирам зал повышенной комфортности и ресторан Gabdulla Tukai Lounge. А для тех, кто хочет получить более индивидуальный сервис, – VIP-зал. В терминале 1А при вылете международными рейсами к вашим услугам бизнес-зал, откуда можно вылететь, к примеру, в Стамбул с большим комфортом – здесь даже есть душ!
В залах предоставляются закуски и национальная выпечка, безалкогольные напитки, автоматические массажные кресла, свежая пресса, телевизор, Wi-Fi и прочие радости жизни.

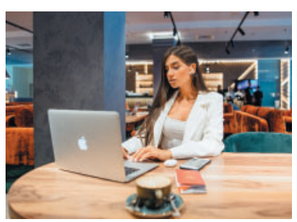

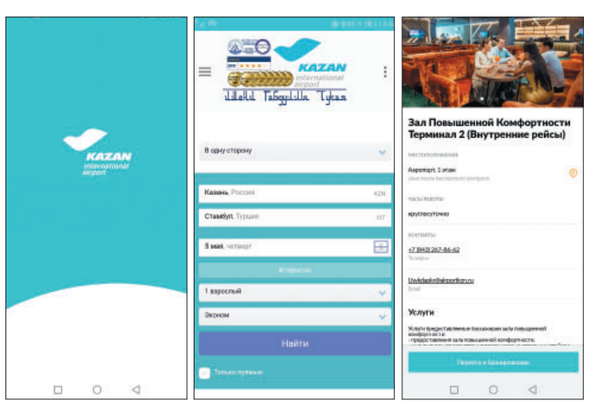

Интерактивные «лайф-хаки» от аэропорта Казань

Как известно, в условиях пандемии covid-19 на рост числа заболевших влияет количество контактов между людьми. И в этой связи аэропортом Казань разработаны различные новые сервисы и программные продукты, позволяющие получать услуги без непосредственного взаимодействия с сотрудниками аэропорта, а также минимизирующие прямые контакты между самими пассажирами.

Чтобы забронировать бизнес-зал со скидкой 10% – воспользуйтесь **мобильным приложением аэропорта Казань.**
Доступно для iOS и Android.

ANDROID APP ON Google play

Download on the App Store

Аэропорт Победилово (г. Киров)

К услугам и в распоряжении гостей бизнес-зала аэропорта Победилово:

- индивидуальное обслуживание;
- информационное обеспечение;
- TV и пресса;
- услуги телефонной связи;
- беспроводной доступ в интернет (Wi-Fi);
- бар, горячие и прохладительные напитки.

Информационная служба: +7 (8332) 25-48-05
www.pobedilovo43.ru

АЭРОПОРТ КУРГАН

Бизнес-зал аэропорта Курган

В ОЖИДАНИИ ПОЛЁТА МОЖНО ПРИЯТНО ПРОВЕСТИ ВРЕМЯ В БИЗНЕС-ЗАЛЕ АЭРОПОРТА КУРГАН.

Светлый, комфортный, просторный — он разделён на две функциональные части. В одной мягкие диваны и большой телевизор, в другой — уютное кафе. За изящным столиком в удобном кресле можно выпить кофе или чай, соки или воду, а также перекусить.

Время перед рейсом пролетит быстро, если ознакомиться с деловой прессой.

Регистрация билетов и багажа производится непосредственно в бизнес-зале. Для пассажиров предусмотрены индивидуальный предполетный досмотр, отдельная комплектация багажа, резервирование мест бизнес-класса в салоне воздушного судна с учётом пожелания пассажира, сопровождение клиента на борт.

В соответствии с действующим прейскурантом услугами бизнес-зала аэропорта Курган могут воспользоваться и пассажиры с билетами экономического класса, а также встречающие и провожающие их лица.

Тел.: 8 (3522) 478–478, +7 (912) 830-83-51

https://airkurgan.ru/

МАГНИТОГОРСК
МЕЖДУНАРОДНЫЙ АЭРОПОРТ

БИЗНЕС-ЗАЛ АЭРОПОРТА МАГНИТОГОРСК

БИЗНЕС-ЗАЛ АЭРОПОРТА МАГНИТОГОРСК СОЗДАН ДЛЯ ТЕХ, КТО ДОРОЖИТ ВРЕМЕНЕМ, ПРЕВЫШЕ ВСЕГО ЦЕНИТ КОМФОРТ И ИНДИВИДУАЛЬНЫЙ ПОДХОД К ОБСЛУЖИВАНИЮ.

В бизнес-зале аэропорта Магнитогорск вам обеспечат персональное обслуживание. Внимательный и доброжелательный персонал позаботится о вашем комфорте, поможет в решении вопросов, касающихся перелёта, сообщит о времени начала посадки в самолёт.

Комплекс услуг:

- персональная встреча пассажира у трапа самолёта по прилёте;
- отдельное прохождение всех предполётных формальностей;
- Wi-Fi;
- свежая пресса;
- доставка пассажира отдельным комфортабельным автобусом к аэровокзалу по прилёте в первоочередном порядке;
- TV;
- доставка пассажира отдельным комфортабельным автобусом к воздушному судну в последнюю очередь перед вылетом;
- индивидуальная маркировка багажа PRIORITY;
- предоставление горячих и прохладительных напитков;
- предоставление чайного набора.

Воспользоваться услугами бизнес-зала могут пассажиры:

- забронировавшие авиабилеты авиакомпаний – партнёров бизнес-класса;
- держатели привилегированных карт авиакомпаний-партнёров, как часто летающие пассажиры;
- оплатившие по наличному или безналичному расчёту обладатели билетов эконом-класса.

Мы рады каждому клиенту и готовы к плодотворному сотрудничеству.
Добро пожаловать!

Тел.: 8 (3519) 299-441 (круглосуточно) **E-mail: sop@airmgn.ru**

МАХАЧКАЛА
Международный аэропорт | МСХ

ОЖИДАНИЕ С КОМФОРТОМ

VIP-зал Международного аэропорта Махачкала распахнул двери после продолжительного ремонта. Зал находится в правом крыле Терминала А и располагает отдельным входом. Здесь пассажиров встречают сотрудники, которые заботятся о комфортном пребывании VIP-гостей с момента прибытия к терминалу до посадки на борт воздушного судна.

В VIP-зале каждый найдет всё необходимое, чтобы провести время ожидания до вылета или встречи гостей с максимальным комфортом. Для детей предусмотрена специальная игровая зона. Работает бар с богатым выбором закусок и напитков. VIP-зал является участником программы Priority Pass и Lounge Key.

- Отдельный вход с привокзальной площади с возможностью индивидуального подъезда автотранспорта
- Индивидуальная регистрация на рейс, ускоренное прохождение предполетного досмотра
- Комфортные и просторные залы ожидания на двух этажах
- Доставка пассажиров от VIP-зала к трапу воздушного судна на микроавтобусе повышенной комфортности
- Выдача багажа прилетевшим пассажирам непосредственно в VIP-зале или на выходе из VIP-зала
- Круглосуточная служба приёма заказов и поддержки пассажиров
- A la carte (по предварительному заказу)
- Возможность комфортного ожидания в VIP-зале для встречающих
- Упаковка багажа
- Интернет (Wi-Fi), телевидение
- Возможность проведения встреч в переговорной комнате
- Молитвенная комната
- Чай, кофе, прохладительные напитки

Информационная служба

8 (8722) 55-55-00, доб. 781

8 (928) 300-67-67

ДОБРО ПОЖАЛОВАТЬ!

БЕГИШЕВО
МЕЖДУНАРОДНЫЙ АЭРОПОРТ

Международный аэропорт
Бегишево им. Н.В. Лемаева

VIP-ОБСЛУЖИВАНИЕ

VIP-ЗАЛ

- Федеральные и международные вылеты
- Отдельный вход
- Конференц-зал
- Банкетный зал
- Персональная доставка пассажиров
- Wi-Fi free
- Отдельные стойки регистрации

БИЗНЕС-ЗАЛ

- В секторе федеральных вылетов
- Фуршетный стол
- Алкогольные напитки
- Wi-Fi free
- Массажная зона Yamaguchi
- Деловая пресса

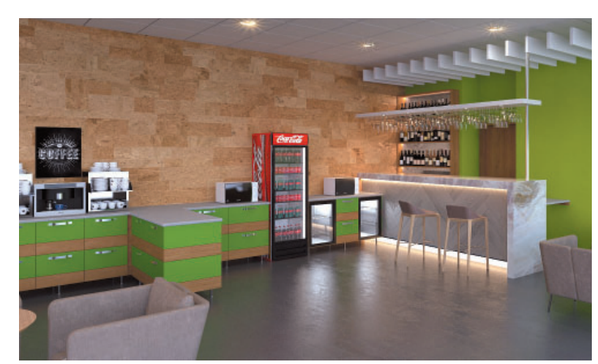

www.nbc.aero

VIP-ЗАЛ АЭРОПОРТА **НАДЫМ**

Пассажирам, которые ценят свое время, предпочитают комфорт и отсутствие суеты, предлагаем воспользоваться VIP-залом аэропорта, расположенным на привокзальной площади в правой части «Зала регистрации № 2», с отдельным входом, индивидуальным подъездом и паркингом.

К услугам пассажиров Vip-зала:

- комфортабельный и просторный зал ожидания;
- индивидуальная регистрация на рейс, ускоренное прохождение предполетного досмотра;
- сопровождение пассажира в VIP-зале;
- доставка пассажира от VIP-зала к трапу самолета отдельным микроавтобусом повышенной комфортности;
- персональная встреча и доставка пассажира от трапа самолета в VIP-зал специальным транспортом;
- индивидуальная информация;
- бесплатный доступ к сети Wi-Fi;
- просмотр TV-программ;
- аренда конференц-зала.

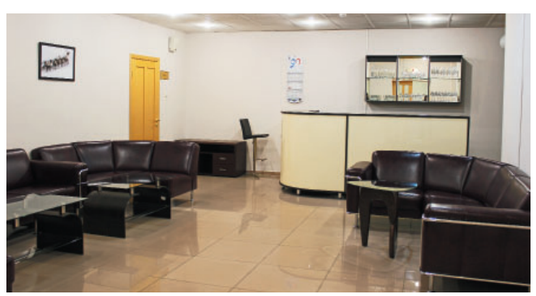

Путешествуйте с комфортом!

Тел.: 8 (3499) 545-419, 8(3499)545-407 e-mail: oao_nap@mail.ru
nap_sop_c@mail.ru www.avianadym.ru

НОВЫЙ УРЕНГОЙ
Аэропорт Нового Уренгоя

Бизнес-зал «Сияние»

Гран-при архитектурной премии Best Office Awards, победитель в номинации «Авторский дизайн»

- комфортная зона ожидания;
- Wi-Fi, ТВ;
- горячие напитки и лёгкие закуски;
- возможность заказа блюд по меню (за дополнительную плату).

УСЛУГАМИ БИЗНЕС-ЗАЛА МОГУТ ВОСПОЛЬЗОВАТЬСЯ:

- пассажиры, вылетающие бизнес-классом в рамках заключённых договоров с авиакомпаниями;
- владельцы карт лояльности авиакомпаний в рамках заключённых договоров с авиакомпаниями;
- пассажиры-участники программ «Аэрофлот Бонус», Persona.Aero, ON PASS, Grey Wall, Every Lounge в соответствии с условиями программ лояльности;
- пассажиры, оплачивающие услугу самостоятельно;
- ветераны Великой Отечественной войны, бывшие несовершеннолетние узники фашизма и жители блокадного Ленинграда в сопровождении одного сопровождающего.

+7 (3494) 93-17-84
lounge@nux.aero
https://nux.aero

УПРАВЛЕНИЕ ДЕЛАМИ ПРЕЗИДЕНТА
РОССИЙСКОЙ ФЕДЕРАЦИИ
ПРЕЗИДЕНТ-СЕРВИС
— 1934 —

Арт холл «Президент»

Современное пространство в центре Москвы
для проведения мероприятий и выставок

presidenthall.ru
г. Москва, ул. Арбат, д. 54/2, стр. 1, 2 этаж
+7 925 010-63-04
info@presidenthall.ru

Международный аэропорт **Орск**

ПРИ ВЫЛЕТЕ ИЗ АЭРОПОРТА ОРСК ВЫ МОЖЕТЕ ВОСПОЛЬЗОВАТЬСЯ УСЛУГАМИ ЗАЛА ПОВЫШЕННОЙ КОМФОРТНОСТИ. ИНДИВИДУАЛЬНОЕ ОБСЛУЖИВАНИЕ, УЮТНАЯ ДОБРОЖЕЛАТЕЛЬНАЯ ОБСТАНОВКА, КОМПЛЕКС ПРЕДОСТАВЛЕННЫХ УСЛУГ СДЕЛАЮТ ОЖИДАНИЕ ВЫЛЕТА НАИБОЛЕЕ КОМФОРТНЫМ ДЛЯ ВАС.

Услуги, предоставляемые в Зале повышенной комфортности:

- специальная стойка регистрации;
- индивидуальный пункт досмотра и сопровождение до воздушного судна;
- интернет (Wi-Fi), телевидение;
- печатные издания;
- чай, кофе, минеральная вода.

С организациями возможно заключение договора.

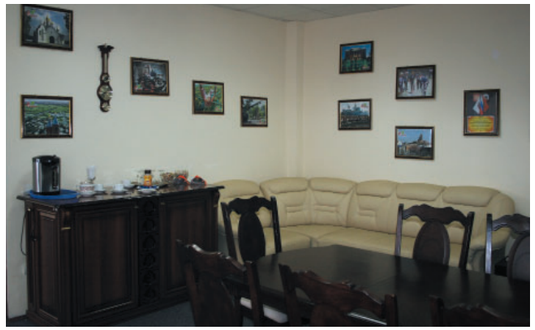

Обращайтесь к диспетчеру Службы организации перевозок: 8 (3537) 20-33-24
e-mail: orskavia@mail.ru

ВИП-зал аэропорта Саранск

ТЕМ, КТО ЧАСТО ЛЕТАЕТ НА САМОЛЕТАХ, ХОРОШО ИЗВЕСТНО, КАКАЯ СУЕТА ПРОИСХОДИТ В АЭРОПОРТУ. ТРУДНО НЕ ТОЛЬКО ОТДОХНУТЬ, НО И СОСРЕДОТОЧИТЬСЯ. ЕСЛИ ВЫ ИЩЕТЕ КОМФОРТ, МОЖЕТЕ ВОСПОЛЬЗОВАТЬСЯ НАШИМИ УСЛУГАМИ VIP-ЗАЛА ВНУТРИ ТЕРМИНАЛА А АЭРОПОРТА САРАНСК.

Здесь есть собственная развитая инфраструктура, стойка регистрации и паспортного контроля. Клиенты VIP-зала могут значительно сократить время оформления, избежать очереди, сохранить конфиденциальность, поработать и провести деловую встречу в конференц-зале.

В основе высокого качества обслуживания VIP-зала – индивидуальный подход к каждому пассажиру.

Преимущества клиентов VIP-зала аэропорта Саранск:

- индивидуальный подъезд и парковка для автотранспорта гостей;
- встреча пассажиров у входа в VIP-зал;
- индивидуальная регистрация пассажиров и багажа;
- отдельное прохождение предполётных/послеполётных формальностей;
- конференц-зал;
- доставка пассажиров и багажа к борту и от борта воздушного судна на комфортабельном индивидуальном транспорте;
- выдача багажа прилетевшему пассажиру непосредственно в VIP-зале или на выходе из VIP-зала;
- доставка багажа и ручной клади до автомобиля;
- возможность комфортного ожидания в VIP-зале для встречающих;
- упаковка багажа;
- чай, кофе, прохладительные напитки;
- широкий выбор кондитерских изделий;
- свежая пресса.

Бизнес-зал Международного аэропорта Сургут имени Ф.К. Салманова

ТРУДНО ПРЕДСТАВИТЬ СОВРЕМЕННЫЙ АЭРОПОРТ БЕЗ КОМФОРТАБЕЛЬНОГО ЗАЛА ДЛЯ VIP-ПЕРСОН. ОТДЕЛЬНЫЕ ПОМЕЩЕНИЯ, ЛИЧНАЯ ВСТРЕЧА И РЕГИСТРАЦИЯ, СОВРЕМЕННЫЙ ИНТЕРЬЕР, ИНДИВИДУАЛЬНЫЙ ТРАНСФЕР ОТ БОРТА И НА БОРТ САМОЛЁТА – ЭТО ЛИШЬ ЧАСТЬ ПРИВИЛЕГИЙ, КОТОРЫЕ ДОСТУПНЫ ПАССАЖИРАМ БИЗНЕС-ЗАЛА АЭРОПОРТА СУРГУТА.

Пройти регистрацию, выбрать лучшее место в самолёте, оформить и упаковать багаж – всё это можно доверить компетентным сотрудникам. Персональное пространство для комфортного ожидания, разнообразное меню в зоне шведского стола, услуги телефонной связи, ксерокс, факс, беспроводной интернет Wi-Fi. Статус вашего рейса контролируется администраторами бизнес-зала, на борт самолёта вас доставят в числе последних пассажиров, а по прилёте вас будет ожидать личная встреча. Бизнес-зал международного аэропорта Сургут имеет все условия для уютного ожидания вылета. Обособленный от общего пассажиропотока вход, отдельное ожидание вылета и доставка к борту воздушного судна на микроавтобусе организованы с учётом всех рекомендаций Роспотребнадзора. Комфортная площадь зала позволяет в полной мере соблюсти социальное дистанцирование.

Дети до двух лет обслуживаются бесплатно, дети от 2 до 12 лет – со скидкой 50% от взрослого тарифа.

Посетить бизнес-зал могут пассажиры бизнес-класса, держатели карт лояльности авиакомпаний и все желающие, готовые предварительно рассчитаться наличными средствами.

Добро пожаловать! Телефон бронирования: 8 (3462) 770-005.

Международный аэропорт **«Байкал»**

Приглашаем вас воспользоваться услугами бизнес- и VIP-залов. Просторные и комфортабельные залы ожидания расположены на втором этаже аэровокзала.

В КОМПЛЕКС УСЛУГ VIP-ЗАЛА ВХОДИТ:

- отдельное помещение повышенной комфортности;
- напитки и кондитерские изделия;
- индивидуальный подход к каждому пассажиру;
- бесплатный Wi-Fi.

ИНФОРМАЦИЯ

Обслуживание пассажиров и провожающих начинается за два часа до вылета по расписанию. Заявка на VIP- и бизнес-обслуживание подаётся за три рабочих дня до вылета. Оплата услуг VIP- и бизнес-залов производится по наличному и безналичному расчёту. Оплату наличными можно произвести заранее или в день обслуживания непосредственно в кассе спецобслуживания, которая расположена в бизнес-зале аэропорта «Байкал» на втором этаже.

В КОМПЛЕКС УСЛУГ БИЗНЕС-ЗАЛА ВХОДИТ:

- индивидуальный подход к каждому пассажиру;
- свежая пресса;
- горячие и прохладительные напитки и кондитерские изделия;
- Wi-Fi.

Пассажирам, вылетающим бизнес-классом, услуги бизнес-зала предоставляются бесплатно.

К УСЛУГАМ ПАССАЖИРОВ БИЗНЕС-КЛАССА В VIP-ЗАЛЕ:

- индивидуальный сервис и особый подход;
- гарантия конфиденциальности и безопасности;
- специальная стойка регистрации на рейсы и отдельный вход в бизнес-зал;
- свежая пресса;
- горячие и прохладительные напитки, кондитерские изделия;
- Wi-Fi.

КОНТАКТЫ:
тел.: +7 (3012) 22-79-59; +7 (3012) 22-71-41
email: mail@airportbaikal.ru (в теме письма: «Заявка на VIP/Бизнес-обслуживание»)

Международный аэропорт **Ульяновск (Баратаевка)**

В международном аэропорту Ульяновск (Баратаевка) пассажиры имеют возможность воспользоваться услугами комфортабельного бизнес-зала, оборудованного системой кондиционирования, просторным залом ожидания и мягкой мебелью. Он расположен на первом этаже правого крыла здания аэровокзала и функционирует круглосуточно.

В бизнес-зале обслуживаются следующие категории пассажиров:

- пассажиры бизнес-класса на рейсы авиакомпаний, заключивших договор на предоставление услуг по обслуживанию пассажиров в бизнес-зале с АО «Аэропорт Ульяновск» – бесплатно;
- пассажиры заказных и чартерных рейсов по заявкам;
- пассажиры эконом-класса, желающие воспользоваться услугами бизнес-зала, за наличный расчёт в соответствии с установленными тарифами.

К услугам пассажиров бизнес-зала:

- комфортабельный и просторный зал;
- прохождение регистрации, оформление багажа и ручной клади непосредственно в зале;
- ускоренное прохождение предполётных контролей;
- бесплатный беспроводной доступ к сети интернет (Wi-Fi);
- справочная информация о движении воздушных судов;
- просмотр TV-программ;
- чайный шведский стол;
- телефонная связь;
- доставка пассажира от трапа (к трапу) самолёта на комфортабельном микроавтобусе;
- посадка на борт воздушного судна после пассажиров экономического класса;
- доставка на посадку провожающих/встречающих по заявке.

Услугами бизнес зала аэропорта могут также воспользоваться владельцы карт Priority Pass, Lounge Key, Diners Club, Dragon Pass.

Email: vip@ulk.aero Тел.: (8422)58-18-48 www.ulk.aero

Хабаровск
МЕЖДУНАРОДНЫЙ АЭРОПОРТ

VIP-ЗАЛ

СЕРВИС ВЫСОКОГО ПОЛЕТА

VIP зал аэропорта Хабаровск – это ваши теплые эмоции от путешествий, яркие воспоминания и высококлассный сервис для тех, кто ценит своё время

- Быстрое прохождение всех предполетных процедур
- Отдельная регистрация и оформление багажа

- Доставка к воздушному судну
- Индивидуальный подход к обслуживанию каждого пассажира
- Высококлассное ресторанное обслуживание
- Отдельный паркинг
- Отдельный выход на посадку

khv.aero airportKhabarovsk
khvaero airKHV
+7 (4212) 26-30-55, +7 (4212) 26-33-04

Международный аэропорт Ханты-Мансийск

Зал официальных лиц и делегаций (ЗОЛиД)

В ЗОЛиД производится обслуживание пассажиров международных и внутренних воздушных линий, статус ЗОЛиД сохраняется для обслуживания официальных лиц и делегаций. Пассажирами остальных категорий ЗОЛиД используется как зал повышенной комфортности.

Клиентам зала официальных лиц и делегаций предоставляются следующие услуги:

- размещение официальных лиц и их сопровождающих;
- информационное обеспечение авиаперевозок пассажиров и багажа;
- регистрация пассажиров, оформление багажа и ручной клади;
- прохождение процедур предполетного досмотра пассажиров, их ручной клади и багажа;
- доставки пассажиров к борту (от борта) ВС на комфортабельном микроавтобусе;
- при сбойных ситуациях (задержка рейса на прилёт/вылет) информирование пассажира по телефону;
- предоставление факсимильной, телефонной связи и беспроводного интернета (Wi-Fi);
- встреча пассажира (по заявке) с именной табличкой у борта ВС;
- вызов такси (по заявке);
- размещение пассажира в гостинице аэропорта или города (по заявке);
- обслуживание в баре.

Бизнес-зал

Услугами бизнес-зала могут воспользоваться:

- пассажиры, вылетающие бизнес-классом (в рамках заключенных договоров с авиакомпаниями);
- пассажиры – участники бонусных программ авиакомпаний;
- пассажиры – владельцы золотой или платиновой карты.

Пассажирам предоставляются следующие услуги:

- информация о рейсах;
- регистрация, оформление багажа и ручной клади;
- доставка на борт воздушного судна производится специальным транспортом после посадки пассажиров экономического класса;
- прохождение процедур предполетного досмотра;
- возможность просмотра ТВ-программ;
- беспроводной интернет (Wi-Fi);
- чай, кофе, прохладительные напитки, холодные закуски.

Более подробную информацию можно получить на сайте http://ugraavia.ru/

Зал повышенной комфортности международного аэропорта Чебоксары имени А.Г. Николаева

Международный Аэропорт Чебоксары

Для официальных делегаций, корпоративных клиентов и пассажиров

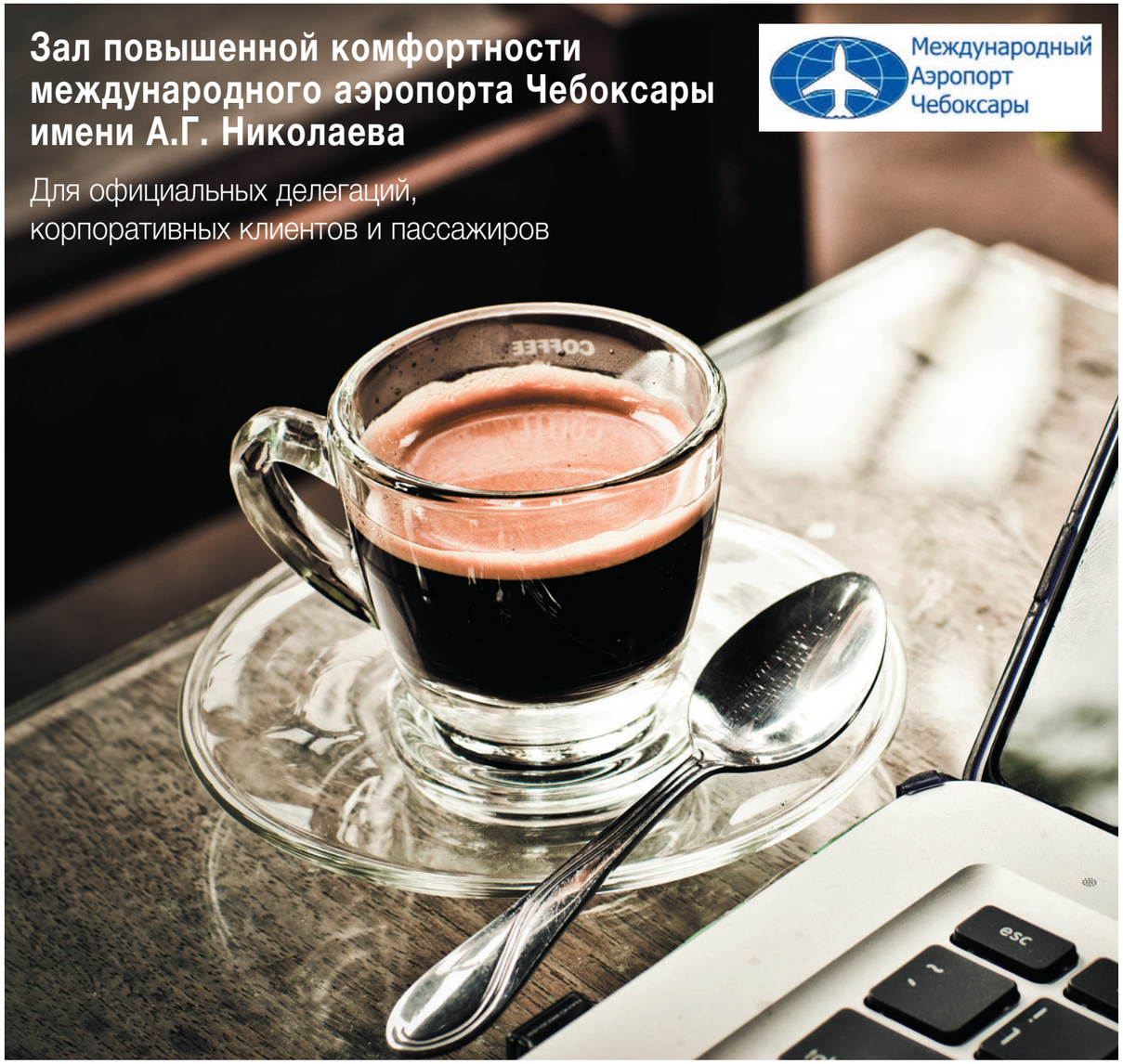

Уютный и комфортабельный зал повышенной комфортности предлагает комплекс услуг по вылете и прилёте, в том числе:

- индивидуальная регистрация на рейс;
- приоритетная доставка к борту (от борта) самолёта пассажира и его багажа;
- комфортабельный зал ожидания, горячие и прохладительные напитки;
- хорошие условия ожидания для встречающих и провожающих лиц;
- конференц-зал на 12 человек;
- возможность подъезда личного автотранспорта к специальному входу.

В VIP-зале доступен сервис проводов в путешествие детей и пожилых людей без участия сопровождающих лиц. Сотрудники сервиса сопроводят клиента до посадки в самолёт и передадут под персональное внимание бортпроводника на воздушном судне.

Контактный телефон: (8352) 22-94-70

Международный аэропорт Чита

предлагает обслуживание в бизнес-зале на втором этаже аэровокзала внутренних воздушных линий (общий вход).

Преимущества клиентов бизнес-зала

● Регистрация пассажиров на отдельно выделенной стойке. ● Индивидуальное прохождение предполетного досмотра. ● Возможность предоставления транспорта для доставки пассажиров заказчика к борту воздушного судна и от него. ● TV, журналы. ● Конференц-зал.

Тел.: +7(3022) 338-411 **E-mail: office@aerochita.ru**

Зал повышенной комфортности
(г. Ярославль)

Новый светлый и уютный зал повышенной комфортности расположен в зоне вылета (чистой зоне) аэропорта Ярославль. Доступен для улетающих пассажиров внутренних рейсов.

К услугам пассажиров зала:

- Wi-Fi;
- кабельное ТВ;
- деловая пресса;
- горячие и прохладительные напитки;
- закуски.

Добро пожаловать!
Дети до двух лет обслуживаются бесплатно.
Услугами зала могут воспользоваться держатели карт Dragon Pass, Grey Wall, On Pass (программа MILEONAIR), Every Lounge.

Информационная служба: +7 (4852) 43-18-00. www.iar.aero

БАДАЕВСКИЙ

CG CAPITAL GROUP

БЕЗ ТЕНИ СОМНЕНИЯ

+7 495 432 32 77
BADAEVSKIY.COM

Реклама. Застройщик АО «СЗ ЖК «Бадаевский».
С проектной декларацией можно ознакомиться на сайте наш.дом.рф

RECKE
BRICKEREI
RECKE.RU
г. Москва, Рублёвское шоссе, д. 28.
тел.: +7 495 645 31 05
РЕКЛАМА
Каждому времени — свой кирпич!
Recke Brickerei — это европейские технологии,
немецкое качество, скандинавский дизайн
по российским ценам.
Внешний вид вашего дома больше не зависит от курса евро!