Luxury Inflight Collection LIC

ВП
ВЫСОКИЙ ПОЛЁТ

PERFECT FLIGHT • февраль – март 2024

САКАРТВЕЛО – СЕРДЦЕ КАВКАЗА

Высокий полёт февраль – март 2024

LTW200

Беспроводные полноразмерные наушники с Hybrid ANC

- Мощный и чистый звук
- Наслаждайтесь только музыкой, даже в самолете
- Ваша музыка не будет слышна окружающим
- Помнят место остановки воспроизведения при снятии
- Естественное прилегание наушников к голове
- Работают до 35 часов без подзарядки

В комплекте авиа адаптер для наушников

Легко сложить, не занимают много места

LIN-07

Док-станция Type-C 11 в 1 Multimedia DUAL HDMI / Type-C / USB 3.0 / RJ45 / AUX 3.5 / SD / TF

- Подключайте 11 различных устройств через один разъем
- Алюминиевый корпус
- Компактная и стильная, идеально для Apple
- Можно заряжать одновременно 3 устройства
- Поддерживает быструю зарядку
- Потрясающее качество изображения

100Вт

Сквозная зарядка ноутбука

8K

Поддержка 8K

LBS101

Портативная колонка с Bluetooth

TWS

Соедини 2 колонки и получи стерео звук

IPX7

Будет работать если уронить в воду

- Громкий и качественный звук
- Компактная и легкая, помещается в сумку или карман
- Работает до 9 часов без подзарядки
- Не требует проводов для подключения
- Можно использовать на улице и в дождь, и в снег
- Удобно переносить с петелькой для ношения

LYAMBDA

С полным ассортиментом продукции можно ознакомиться на сайте:
www.lyambda.com

на правах рекламы

Лицензия ЛО-23-01-012704

LIFE BALANCE ОТЕЛЬ ROSA SPRINGS

Ski-in & Ski-out отель на высоте 1100 метров
в Горной Олимпийской деревне курорта Роза-Хутор.

ВЫГОДА 30%

ПРИ БРОНИРОВАНИИ ПРОЖИВАНИЯ
С ПРОГРАММОЙ ОЗДОРОВЛЕНИЯ!

Собственная клиника превентивной медицины

БАЛЬНЕОЛОГИЯ | ФИЗИОТЕРАПИЯ | ДИАГНОСТИКА | ПРИЕМЫ СПЕЦИАЛИСТОВ
ДЕТСКАЯ И ВЗРОСЛАЯ АНИМАЦИЯ | ТЕРМАЛЬНЫЙ КОМПЛЕКС | БАССЕЙН | 4 ВИДА БАНЬ

8 (800) 200-92-01

Краснодарский край, г. Сочи, Роза Хутор, Горная
Олимпийская деревня, ул. Медовея, д. 4

РЕКЛАМА

*Ski-in & Ski-out - означает катание от дверей отеля, когда вы можете выйти на трассу и потом спуститься на лыжах непосредственно к отелю.

Дорогие читатели!

Журнал для авиапассажиров «Высокий полёт» приветствует вас на борту и желает приятного путешествия.

Желая сделать дорогу в нашей компании лёгкой и комфортной для вас, мы собрали несколько занимательных рассказов о странах и городах, о технологиях и обычаях, о национальной кухне и местах, где можно не только интересно, но и с пользой для здоровья провести время.

Предлагаем вам отправиться на Чукотку – в таинственный уголок на краю земли, где ледяные просторы Арктики сливаются с уникальной природой.

Прочитав материал «Белогорье. Путешествуем по-новому!», вы вместе с нашим журналом отправитесь на экскурсию по предприятиям этого края.

Материал «Сакартвело – сердце Кавказа» посвящён Грузии и грузинскому гароду. Здесь каждый найдёт отдых и развлечения по душе.

В статье «Чарующий калейдоскоп России» мы расскажем о восьми природных чудесах нашей страны, не уступающих по красоте самым известным в мире.

Рубрика «Скорость» посвящена флагманской модели Aito M7 от Huawei.

Из материала «Ингредиенты успеха» вы узнаете секреты приготовления блюд лучших шеф-поваров различных отелей и курортов.

Коллектив журнала «Высокий полёт»
с удовольствием работает для вас
и вместе с вами.
Приятных полётов в компании «Высокого полёта»! Здоровья и мира вам!

Главный редактор Дмитрий Липкин

содержание

РЕГИОН

Чукотка – кусочек России в западном полушарии. **4**

ТУРИЗМ

Белогорье.
Путешествуем по-новому! **12**

СТРАНА

Грузия.
Сакартвело – сердце Кавказа. **16**

Самые яркие места для фотографий в России. **40**

ГАЛЕРЕЯ

Новости, новинки мировых производителей, обзор коллекций модных брендов. **26**

РОМАНТИЧЕСКАЯ КОЛЛЕКЦИЯ

Мы подобрали интересные варианты проведения свадебной церемонии, романтического отдыха, медового месяца. **32**

КРАСОТА и ЗДОРОВЬЕ

Хорошее самочувствие зависит от множества факторов, в числе которых правильное питание, физическая активность, своевременная профилактика заболеваний. **50**

СКОРОСТЬ

На вершине инноваций.
Модель Aito M7 от Huawei. **56**

КУХНЯ

Наполненное вкусами и впечатлениями путешествие по Дагестану и Рязани, Владимиру и Суздалю – местам с богатой историей и щедрой кухней. **62**

ИНФОРМАЦИЯ

Залы повышенной комфортности в аэропортах Российской Федерации. **66**

ВП
PERFECT FLIGHT

февраль – март 2024 №1 (129)

Учредитель и издатель
ООО «ИЗДАТЕЛЬСКИЙ ДОМ СК ПРЕСС»

Генеральный директор/издатель
Григорий Шушурин

Главный редактор
Дмитрий Липкин

Руководитель международных проектов
Ирина Клименко

Ответственный секретарь
Ольга Ожегова

Старший дизайнер
Вячеслав Комлев

Корректор
Наталья Богоявленская

Директор по рекламе
Михаил Шебуков

Директор по корпоративным продажам
Иван Ивоняк

Директор по работе с ключевыми клиентами
Ирина Садовая

Эксперты по рекламе
Марина Титкова, Елена Тищенко

Фото на обложке
Château Mukhrani

© ООО «ИЗДАТЕЛЬСКИЙ ДОМ СК ПРЕСС»

Адрес редакции: 109147, Москва, ул. Марксистская, 34, корп. 10, ком. 29.
Телефон: +7 (495) 974-2260.
E-mail: ad@vpolet.ru

Перепечатка материалов допускается только с разрешения редакции.
За содержание рекламных объявлений редакция ответственности не несёт.

Журнал зарегистрирован в Министерстве РФ по делам печати, телерадиовещания и средств массовых коммуникаций.
Регистрационное свидетельство ПИ № ФС77-74181 от 2 ноября 2018 г.
Рекламное издание.

Отпечатано в ООО «Доминико».
Москва, ул. Плеханова, д. 7, к. 25.
Тел.: (495) 380-3451.
Тираж 85 000 экз. Цена свободная.

Распространяется на рейсах зарубежных авиакомпаний, VIP-авиации и в VIP-залах аэропортов.

ТИХОЕ ВЕЛИКОЛЕПИЕ В САМОМ ЦЕНТРЕ МОСКВЫ

В Москве в историческом здании XIX века после реставрации открылся бутик-отель премиум-класса Magic Harp. Команда талантливых дизайнеров и архитекторов поставила перед собой непростую задачу по созданию проекта, который соединил бы в себе последние тенденции отельного дизайна и остался при этом частью ансамбля зданий – памятников культурного наследия российской столицы. Источниками вдохновения стали хроники Москвы XVIII – XIX веков, каноны национальной доктрины классицизма, описания облика города в художественной литературе и на тематических полотнах. Благодаря современному подходу к реставрации и качеству материалов внешний облик здания остался нетронутым при том, что внутри предстали обновлённые классические интерьеры с элементами модерна.

Задача была решена блестяще. Фонд отеля включил 34 номера в стилистике проекта – Стандарт, Стандарт Комфорт, Джуниор Свит, Супериор, Супериор Твин, Люкс и Коннект. Для каждой категории дизайнеры подобрали линии косметики и аксессуаров, а номера оснастили дополнительными удобствами: персональная чайно-кофейная станция, мини-бар, тропический душ, комфортные подушки и матрасы премиум-качества, гладильная станция и климатические системы кондиционирования воздуха, увлажнители, бесплатный интернет, пакет спутниковых каналов, современные сейфы в соответствии с высоким уровнем безопасности. Кроме того, к телевизорам подключили сервис, с помощью которого гость может заказать любую услугу, предоставляемую отелем.

В отеле оборудовали спа-комплекс с опцией тайского массажа, с сухой и влажной саунами, джакузи и тренажерным залом, состоящим из зон свободных весов и силовых тренировок.

Нижний этаж отеля подготовили под открытие ресторана авторской кухни известного шеф-повара на 40 посадочных мест с широким выбором меню и винной картой. Дополнительно под сводом банкетного зала была сконструирована видеостена из девяти соединенных между собой высококачественных цветных экранов. Залы ресторана открыли для брони под проведение частных мероприятий, банкетов и музыкальных вечеров с возможностью использования караоке, лазерной подсветки и приглашенного ведущего. Для номеров же доступна опция «Утро невесты».

На крыше отеля спроектировали уникальную инфраструктуру Lounge-Roof – бар под открытым небом с возможностью заказа блюд из меню ресторана, а также озеленённую, остеклённую по периметру смотровую площадку с видом на старую Москву.

Название Magic Harp полностью оправдало идею проекта – в лобби установили настоящую арфу, на которой приглашенные музыканты играют для гостей, и открыли художественную галерею с картинами советских времен.

Реализация проекта предполагает запуск сети отелей, которую планируется развивать в течение нескольких лет. Флагман же концепции – Magic Harp – недавно открыл двери для гостей в Лялином переулке, д. 3, стр. 3.

MAGIC HARP
BOUTIQUE HOTEL

В Москве в историческом здании XIX века после реставрации открылся бутик-отель премиум-класса Magic Harp.

На правах рекламы

г. Москва, Лялин переулок, д. 3, стр. 3.
Телефон: 8 (495) 025-33-55.
Сайт: magicharp.ru
Почта: welcome@magicharp.ru

Кусочек России в западном полушарии

Анастасия Гаврилова

ЧУКОТКА – ТАИНСТВЕННЫЙ УГОЛОК НА КРАЮ ЗЕМЛИ, ГДЕ ЛЕДЯНЫЕ ПРОСТОРЫ АРКТИКИ СЛИВАЮТСЯ С УНИКАЛЬНОЙ ПРИРОДОЙ. ЧУКОТКА ВЛЕЧЁТ БОГАТСТВОМ КУЛЬТУРНЫХ ТРАДИЦИЙ И ЗАХВАТЫВАЮЩЕЙ ИСТОРИЕЙ. В ПУСТЫННЫХ ЛАНДШАФТАХ ЧУКОТКИ ПРЯЧУТСЯ НЕВЕРОЯТНЫЕ ПРИРОДНЫЕ ЧУДЕСА И УДИВИТЕЛЬНЫЕ ДОСТОПРИМЕЧАТЕЛЬНОСТИ.

Сегодня коренным населением полуострова считаются чукчи, хотя у них самих сохранилась память о более древних народах – шелагах и онкилонах, о которых имели сведения и русские землепроходцы, натолкнувшиеся в 1641 г. на чукчей, пребывавших тогда в каменном веке.

Полуостров был открыт экспедицией Семёна Дежнёва в 1648 г., а через год здесь был заложен Анадырский острог. В 1728 г. побывавший в этих местах Витус Беринг назвал полуостров Чукоткой, по имени местного народа.

Царство тундры

Большая часть полуострова занята невысокими, до 1000 метров, нагорьями, рассечёнными глубокими долинами рек Чевтакан, Эргувеем и Нунямоваам. Горы круто обрываются к морскому побережью, образуя отвесные скалы.

Климат Чукотки суровый, на побережье – морской, во внутренних районах – резко континентальный. Зима здесь длится 10 месяцев, поэтому вечная мерзлота распространена повсеместно. Чукотка – царство тундры, здесь нет лесов. На обширных нагорьях растёт арктическая ива, так называемая тощая берёза, успевают созревать голубика и клюква, в речных долинах сквозь мхи и лишайники пробивается ольховник.

В тундре водятся суслики, пищухи, лемминги и зайцы, на которых охотятся волки и песцы. Бродят стада северных оленей, выше по склонам карабкаются снежные бараны, а на прибрежных скалах с рассвета до захода солнца раздаётся гвалт птичьих базаров.

Чукотка обширна – от Пенжинской губы до Берингова пролива она простирается на 1300 км, примерно столько же отделяют Москву от Севастополя. Территория Чукотского автономного округа превышает 737 тыс. км^2, то есть она больше, чем территория Франции, крупнейшего по площади государства Западной Европы.

В Чукотском автономном округе проживает около 60 национальностей. В конце XX в. наиболее представительными по количественному составу были русские и украинцы. Доля коренных народов – чукчей, эскимосов и эвенов – не превышала 10%,

Озеро Эльгыгытгын.

Чукотский народный танец.

хотя в связи с миграцией в последние годы она выросла более чем вдвое.

Северо-восток Азии издавна заселяли палеоазиатские народы – потомки древнейшего населения Земли. К ним относятся чукчи, коряки, ительмены и юкагиры, языки которых близки друг другу. Чукчи, коряки и ительмены (камчадалы) родственны индейцам северо-запада Америки, с которыми они сливались в ходе продвижения на север. Это родство подтверждается тем, что мифы коряков и камчадалов по форме и содержанию сходны со сказаниями индейцев.

Рыбаки, кочевники, охотники

Быт приморских чукчей и коряков напоминает быт эскимосов. Те и другие при ловле рыбы и охоте на морских животных издревле используют кожаную байдару, метательный гарпун и поплавок из надутой тюленьей шкуры. Влияние эскимосской культуры сказывается на языке, религии и фольклоре приморских чукчей.

Большинство чукчей – оленеводы, а эскимосы – типичные охотники на морского зверя. Промысел морских млекопитающих всегда давал им пищу, одежду и топливо, а кости китов служили прекрасным строительным материалом при возведении полуподземных жилищ.

Из коренных народов кроме чукчей и эскимосов на Чукотке проживают около 1500 эвенов, примерно столько же чуванцев, чуть более 1000 юкагиров. Жизнь местного населения состоит из суровых будней. Охотники, кочевники и рыбаки должны знать множество ремёсел, без которых невозможно выжить в экстремально холодных условиях.

Кочевники тундры многие столетия получали всё необходимое от одомашненного северного оленя, мясо которого служит основой их питания. Как правило, дымящиеся только что сваренные куски вываливают из котла на деревянные блюда или свеженарубленные ветки ивы. Нередко оленину едят сырой в замороженном виде. В этом случае человеческий организм получает больше микроэлементов и биологически активных веществ. Из крови оленя варят суп или кашу, обрезанные весной рога поджаривают и тоже употребляют в пищу. Самое изысканное на Чукотке угощение – горячий олений язык.

Всему миру известна удобная меховая одежда и обувь народов Севера. Лёгкая и эластичная, она отлично сохраняет тепло. Её традиционный покрой переняли сначала полярники и альпинисты, а затем многие фирмы, производящие экипировку для активного зимнего отдыха. Сегодня известны названия «кухлянка», «анорак», «парка» и «унты» – эти слова появились в нашем языке из речи северных народностей.

Жилищем народам Чукотки всегда служил большой полусферический шатёр – яранга. Каркас яранги – решётка из деревянных шестов – покрывается оленьими или моржовыми шкурами и укрепляется тяжёлыми камнями. Такая конструкция позволяет легко

Осенняя тундра и река Амгузма.

В ТУНДРЕ ВОДЯТСЯ СУСЛИКИ, ПИЩУХИ, ЛЕММИНГИ И ЗАЙЦЫ, НА КОТОРЫХ ОХОТЯТСЯ ВОЛКИ И ПЕСЦЫ. БРОДЯТ СТАДА СЕВЕРНЫХ ОЛЕНЕЙ.

собрать и разобрать жилище, что очень важно при кочевом образе жизни. Центр яранги считается священным местом, к которому относятся с почтением. Здесь в округлом очаге из камней горит огонь, над которым коптятся куски оленьего мяса и выпотрошенные тушки рыб. Внутри яранги имеется маленькое спальное помещение из шкур – полог. В местах, где топлива для костра нет, яранга обогревается и освещается светильником, который заправляется жиром кита или нерпы.

Народы Чукотки прекрасно ориентируются на местности, у них развито особое внутреннее видение пространства и ощущение времени. Они великолепно знают природу своего края, её особенности, повадки животных и птиц. Местные жители, не сговариваясь, съезжаются к определённому времени на сход, отыскивают соплеменников, затерявшихся в снегах во время пурги.

Наиболее рациональный способ пользования дарами хрупкой местной природы – кочевание. Стада диких оленей совершают перегоны до 2500 км в год, сходные по дальности перегоны совершают и стада домашних оленей, поэтому значительную часть жизни пастухи-оленеводы проводят в кочевьях. Подобный образ жизни приводит одни народности в соприкосновение с другими, в результате чего у пространственно разобщённых культур возникают полезные заимствования. Всем жителям тундры свойственны ездовое оленеводство и одинаковые типы охотничьего промысла, схожие одежда и кулинария.

Суровый, щедрый, хрупкий

С давних времён основу экономики Чукотки составляли оленьи стада, добыча моржового клыка, пушнины и рыбы. С середины XVII в. местные кочевые племена вынуждены были непрерывно расширять добычу зверя и птицы для удовлетворения возрастающих потребностей рынка. Суровая, но уязвимая природа Чукотки не всегда выдерживала напор человеческой деятельности. Чрезмерное использование пастбищ привело к значительному уничтожению растительности, обнажению почвы и в итоге – к развитию мерзлотных процессов.

В связи с переводом северных кочевников на оседлость в середине прошлого века традиционные формы природопользования стали угасать. Обитатели яранг переселились в дома, дети кочевников пошли учиться в школах-интернатах, начали забывать родной язык и навыки кочевой жизни.

Позже выяснилось, что рациональная эксплуатация тундры напрямую зависит от сохранения традиционного образа жизни, духовной культуры и родного языка, но время было безвозвратно потеряно.

В настоящее время на Чукотке разведаны и эксплуатируются крупные месторождения нефти, природного газа, угля, золота, олова, вольфрама, ртути, меди и урана, поэтому основу экономики составляет горнодобывающая промышленность, которая получила развитие в конце 30-х годов прошлого века.

Главный прорыв в индустрии региона произошёл в конце 1950-х годов, с открытием богатых месторождений россыпного золота, для отработки которых были созданы крупные горно-обогатительные комбинаты –

Лисица греется в лучах северного солнца.

На соседней странице: **северный олень.**

Билибинский, Полярнинский и Комсомольский. Вблизи многочисленных приисков были основаны рабочие посёлки, население которых достигало пяти тысяч человек.

В постсоветское время экономический кризис особенно больно ударил по горной промышленности Чукотки. На предприятиях произошли массовые сокращения штатов, большая часть населения покинула территорию округа, геологоразведочные работы были почти свёрнуты, добыча олова и вольфрама полностью прекращена. На россыпных месторождениях золота остались работать небольшие старательские артели, все горняцкие посёлки были ликвидированы.

С начала 2000-х годов интерес к запасам коренных месторождений региона проявили иностранные инвесторы. На нескольких участках начались активные работы по их освоению, добыча россыпного золота продолжила снижаться, а рудного – резко возросла, и в 2008 г. впервые за 20 лет объём производства металла превысил 20 т. Этому способствовало вовлечение в эксплуатацию золотосеребряного месторождения «Купол».

Одна из проблем развития горной промышленности Чукотки – энергетическая, поэтому для добычи золота и других полезных ископаемых в 60 – 70-е годы XX века здесь была создана энергосистема, центрами которой стали Билибинская АЭС, Певекская ТЭЦ, плавучие станции на Зелёном Мысе и на Мысе Шмидта. В 1986 г. вступила в строй Анадырская ТЭЦ, многие годы работают Беринговская ГЭС и ТЭЦ в посёлке Провидения.

Чукотка обладает значительными запасами экологически чистой ветросиловой энергии. На большей части территории средняя годовая скорость ветра составляет 4–6 м/с, а на юго-восточном побережье – 6–9 м/с. Первые маломощные ветроэлектростанции были построены в округе ещё до Великой Отечественной войны, а в феврале 2002 г. заработала ветроэнергетическая установка в посёлке Шахтёрский.

Основу сельского хозяйства Чукотского автономного округа составляет оленеводство. Тем не менее значительную роль для коренного населения играют морской, рыбный, охотничий промыслы и звероводство.

В 1970 г. на Чукотке было учтено 587 тыс. оленей – это четверть мирового поголовья. В 1991 г. была проведена реорганизация оленеводческих колхозов и совхозов в самостоятельные фермерские хозяйства, но без поддержки государства развиваться им было трудно. Начался массовый забой скота, в результате к 2000 г. на Чукотке осталось всего 92 тыс. голов оленей. Только с недавнего времени поголовье стало расти примерно на 5-10% в год.

Кроме домашних по территории Чукотки мигрирует около 300 тыс. диких оленей. Охотники ведут их регулярный отстрел, что позволяет снабжать население диетическим мясом.

Ещё один резерв будущего Чукотки – ценнейшие сорта пушнины, которая пользуется спросом на международном рынке.

В округе действуют теплично-парниковые хозяйства, где выращивают картофель, капусту, редис. Луга, образовавшиеся на дне осушённых термокарстовых озёр, используют для заготовки сена крупному рогатому скоту, а также как осенние и зимние пастбища оленей на пути к забойным пунктам. В отдельных хозяйствах Чукотки площадь лугов, возделываемых на дне осушенных озёр, достигает нескольких тысяч гектаров.

Панорама района Анадыря.

Вечная мерзлота

Серьёзные проблемы возникают в регионе при строительстве капитальных зданий и сооружений, ведь Чукотка – край вечной мерзлоты, которая охлаждает почву, не позволяя воде уйти вглубь и содействуя тем самым заболачиванию. При периодическом промерзании и оттаивании грунта фундаменты зданий и сооружений выталкиваются на поверхность, что приводит к деформации построек и даже их разрушению. Поэтому при сооружении фундаментов многоэтажных зданий здесь используют железобетонные сваи, забитые в многолетнюю мерзлоту на 10 м ниже слоя сезонного протаивания.

Чукотка отличается крайне низким уровнем обеспечения транспортом, дороги с покрытием имеются только в городах и прилегающих к ним посёлках, на всей остальной территории используются зимники.

Железных дорог на Чукотке нет, поэтому основными видами транспорта для дальних передвижений стали морской и воздушный.

В 2012 г. было начато строительство федеральной автомобильной дороги Колыма – Омсукчан – Омолон – Анадырь, которая обеспечит круглогодичную транспортную связь Чукотки с дорожной сетью Дальнего Востока России.

ЧУКОТКА ОБШИРНА – ОТ ПЕНЖИНСКОЙ ГУБЫ ДО БЕРИНГОВА ПРОЛИВА ОНА ПРОСТИРАЕТСЯ НА 1300 КМ, ПРИМЕРНО СТОЛЬКО ЖЕ ОТДЕЛЯЕТ МОСКВУ ОТ СЕВАСТОПОЛЯ.

Рыбацкое судно рядом с огромным айсбергом.

Белогорье.
Путешествуем по-новому!

СОВРЕМЕННЫЙ ТУРИСТ ИСКУШЁН. ОН УЖЕ НАСМОТРЕЛСЯ НА ГОРЫ, ЛЕСА И МОРЯ, ПОСЕТИЛ ДЕСЯТКИ МУЗЕЕВ И ПАРКОВ, А ТЕПЕРЬ ДЛЯ НЕГО ОТКРЫЛОСЬ НОВОЕ НАПРАВЛЕНИЕ – ПРОМЫШЛЕННЫЙ ТУРИЗМ. ТАК, ПРОГРАММА ПУТЕШЕСТВЕННИКА ПОПОЛНИЛАСЬ ГИГАНТСКИМИ МАШИНАМИ И УСТАНОВКАМИ, ЦЕХАМИ ПРЕДПРИЯТИЙ И НОВЕЙШИМ ОБОРУДОВАНИЕМ, СЫРОВАРНЯМИ И ПЕКАРНЯМИ. ЛЁГКАЯ, ПИЩЕВАЯ И МЕТАЛЛУРГИЧЕСКАЯ ПРОМЫШЛЕННОСТЬ ОТКРЫЛИ НАМ НОВЫЕ ДВЕРИ И НОВЫЕ ВОЗМОЖНОСТИ ДЛЯ ЗНАКОМСТВА С ДОСТИЖЕНИЯМИ РОССИИ. ПРЕДЛАГАЕМ ВАМ ВМЕСТЕ С НАШИМ ЖУРНАЛОМ ОТПРАВИТЬСЯ НА ЭКСКУРСИИ ПО ПРЕДПРИЯТИЯМ БЕЛГОРОДСКОЙ ОБЛАСТИ.

Белгородская область входит в число лидеров промышленности и сельского хозяйства страны. По богатству и разнообразию минерально-сырьевых ресурсов регион занимает одно из первых мест среди центральных областей России. Область держит первенство в производстве мяса птицы и свинины. На Белгородчине добывается треть всей отечественной руды, производятся марки стали и проката, соответствующие мировым стандартам. В Белогорье работает множество предприятий, продукция которых популярна у потребителей по всей России. Всем известны, в частности, макароны «Шебекинские», майонез «Слобода», мороженое «Бодрая корова», конфеты «Лёвушка» и «Степ». И это лишь малая часть того, что из Белогорья попадает в магазины страны.

Лебединский горно-обогатительный комбинат

Это предприятие разрабатывает уникальные по объёмам запасы руды в Курской магнитной аномалии. Основная продукция Лебединского ГОК – железорудный концентрат, окатыши и горячебрикетированное железо (ГБЖ).

В рамках экскурсии на комбинат вы увидите грандиозный карьер, который дважды был занесён в книгу рекордов Гиннесса как крупнейший в мире по добыче негорючих полезных ископаемых. Посетите смотровую площадку обогатительной фабрики и склад готовой продукции завода ГБЖ. Вы не останетесь равнодушными, встретив гигантскую технику: 220-тонные БелАЗы, роторные экскаваторы и карьерные бульдозеры расширят ваше представление

о мощи российской промышленности. А фотографии этих мест непременно украсят ваши альбомы и посты в соцсетях.

Оскольский электрометаллургический комбинат имени Угарова

Это единственное в России металлургическое предприятие полного цикла, где реализованы технология прямого восстановления железа и плавка в электропечах, позволяющие получать металл, свободный от вредных примесей и остаточных элементов.

Во время экскурсии по предприятию вы погрузитесь в удивительный мир металла в музее «Железно!», отправитесь в цеха, услышите гул сталеплавильных печей, почувствуете жар раскалённого металла, увидите рождение знаменитого оскольского проката.

Детали, выполненные из продукции ОЭМК, используются на производствах концернов Peugeot, Mercedes-Benz, Ford, Renault, Volkswagen, АвтоВАЗ, ГАЗ, УАЗ, КамАЗ, а также на величайших стройках столетия, таких как Крымский мост, Москва-сити, стадион «Фишт». Вас восхитят завораживающие индустриальные пейзажи, современное оборудование и люди, покорившие стихию огня.

Стоит отметить, что на этом комбинате можно вкусно поесть, попробовав обед металлурга. В меню входят борщ, легированный телятиной, овощи, футерованные мясом, пирожное «Брикет», шоколадные окатыши.

Яковлевский горно-обогатительный комбинат

Добываемая здесь руда по содержанию железа (до 69%) не имеет аналогов в России и Европе. За необычный цвет шахтёры называют руду «синькой».

Осматривая территорию Яковлевского горно-обогатительного комбината, вы увидите марсианские пейзажи, потому что всё вокруг стало красно-рыжим от рудной пыли. Здесь вы познакомитесь с шахтёрской романтикой и подкрепитесь «тормозком» (так называют обед шахтёра). Между прочим, кирка здесь – раритет: в современной шахте её заменили роботы, компьютеры и видеокамеры, управляемые дистанционно. Интернет по wi-fi доступен в каждом забое.

Сыроварня «Борисовский сыр»

Это предприятие специализируется на производстве ремесленных сыров с естественной сырной корочкой

по французским и швейцарским технологиям. Здесь производят более тридцати видов сыров – как молодых (сулугуни, страчателла, буратта, белпер-кнолле), так и выдержанных твёрдых (морбье, качотта, горгондзолла, чеддер). Изюминка Борисовских сыров – сорт, который созревает в подземных меловых пещерах Свято-Троицкого Холковского мужского монастыря. О продукте заботятся местные монахи.
Борисовский сыр – многократный призёр всероссийских и международных гастрономических конкурсов, ценный гастрономический сувенир Белогорья.

Предприятие «Славный сыровар»

Здесь можно познакомиться с полным циклом производства сыра из натуральных продуктов «от коровки до сырной головки». Экскурсия начинается с посещения фермы «Ромашка», где живут коровы – рекордсменки по надоям. Вы увидите процесс дойки на автоматизированном механизме «Карусель» и сможете погладить мокрые носики телят. Конечно, вас ждёт и мастер-класс по производству моцареллы.

Хлебозавод «Горхлеб»

Хлеб всему голова! Приехав в Белогорье, непременно попробуйте свежайшие продукты с вкуснейшей хрустящей корочкой, произведённые на хлебозаводе «Горхлеб». На этом предприятии сохранена традиционная ремесленная рецептура, предусматривающая приготовление хлебобулочных изделий вручную.

Фабрика «Десертные истории+»

Кто из нас в детстве не мечтал оказаться на кондитерской фабрике? На фабрике «Десертные истории+» вы узнаете о производстве сладких десертов и насладитесь вкусом домашней выпечки. Соблазнительные эклеры, орешки со сгущёнкой, курабье, рогалики, ватрушки... Здесь всё очень вкусно!

Чернянский сахарный завод

На этом предприятии вам расскажут всё о сахаре, покажут процесс превращения свёклы в белые сладкие кристаллы. На заводе работает одна из крупнейших станций по переработке мелассы, которая позволяет вдвое увеличить объём производства сахара и повысить его качество. Качество чернянского сахара котируется на мировом уровне!

Белгородский хладокомбинат

Любимое лакомство детей и взрослых – мороженое. На Белгородском хладокомбинате можно полакомиться незакалённым мороженым и похрустеть свежим вафельным стаканчиком. Под торговой маркой «Бодрая корова» выпускается свыше полутора сотен наименований продукции.

Занимательные экскурсии готовят для гостей **кондитерской фабрики «Славянка»**, с конвейеров которой выходят конфеты «Степ», «Лёвушка», «Чудо», «Белочка» и шоколад «Особый». Эти сладости

многим знакомы, они продаются в наших магазинах, из них составляются сладкие подарки, и вот совсем скоро вы увидите, как они производятся.
В 2024 году в Белогорье готовы открыть двери туристам швейная фабрика, типография, предприятия пищевой промышленности и производители кормов для животных.
Интригующую экскурсию готовят ещё в одной компании – в **Белгородском аквапарке «Лазурный»**. Сотрудники крупнейшего аквапарка Черноземья раскроют гостям свои секреты: что происходит вне бассейнов, горок и джакузи, какие специалисты работают в аквапарке и как они готовят объект к приёму посетителей.

ОГО, какая промышленность!

Белгородская промышленность – это самые разные направления деятельности, самые разные предприятия. Их специалисты готовы удивить гостей масштабами и возможностями производства, рассказать о том, как производится продукция, известная во всём мире.

Сакартвело – сердце Кавказа

Дмитрий Липкин

САКАРТВЕЛО В ПЕРЕВОДЕ С ГРУЗИНСКОГО ОЗНАЧАЕТ «СТРАНА КАРТВЕЛОВ», ТО ЕСТЬ «СТРАНА ГРУЗИН».

Панорама Тбилиси, река Кура.

Фото: Александр Аверин

Абанотубани — исторический район в центре Тбилиси.

Фото: Александр Аверин

Путешествие в Грузию можно сравнить с грузинскими тостами. В них есть изящные образы и душевные переживания, есть признания в любви и уважение к родителям, есть преклонение перед историей страны и бережное отношение к традициям... В тот момент, когда вы думаете, что тост произнесён, следует гармоничное продолжение. Таково и знакомство с Грузией: когда вам кажется, что самое интересное и красивое уже увидено, нужно лишь поднять глаза, перевернуть страницу путеводителя, заговорить с гидом, и точка в этой истории становится запятой, за одной главой идёт следующая, а финал кинофильма оказывается концом очередной серии бесконечного захватывающего сериала.

В Грузии путешественников ждёт уникальное сочетание богатой культуры и разнообразной природы. Здесь каждый найдёт отдых и развлечения по душе, будь то посещение великолепной столицы – Тбилиси, исторических памятников и святых мест, наслаждение восхитительной кухней или погружение в атмосферу грузинского гостеприимства. Предлагаем читателю рассмотреть лишь три причины, побуждающих отправиться в незабываемое путешествие по Грузии.

Фото: Александр Аверин

Фото: Александр Аверин

Театр марионеток и часовая башня.

На соседней странице:
Патрик Хоннеф – виноградарь, главный винодел и генеральный директор компании CHÂTEAU MUKHRANI.

Виноград

Виноград – одно из самых популярных растений в Грузии. Эта вкусная и полезная ягода являет собой символ гостеприимства и щедрости, дружбы, долголетия и жизненной силы, изобилия и плодородия. А ещё виноград – часть национальной культуры этой страны. Согласно одной из местных легенд даже буквы первого грузинского алфавита придумывались по образу виноградной лозы. Виноград воспет в народных песнях и стихах, изображён на картинах грузинских живописцев, вплетается в традиционные орнаменты на зданиях и тканях.

В Сакартвело виноград выращивают с древних времён. Археологические данные свидетельствуют о том, что местная культура виноделия берёт начало более восьми тысяч лет назад в регионе Картли. На протяжении многих веков виноград является основой местной экономики. Продукция грузинских виноделов славится качеством и уникальным вкусом, что обуславливает её популярность во всём мире.

В Грузии выращивают 525 сортов винограда, но активно используются около восьмидесяти, большая часть из них – местные. В числе самых известных грузинских сортов – саперави и ркацители, чинури и горули-мцване, чхавери и александроули.

С виноградом связан один из главных праздников грузин – Ртвели. Это торжество посвящено сбору урожая и проводится в конце сентября или в начале октября. Ртвели – праздник всеобщий, потому что в сборе урожая винограда принимают участие все от мала до велика. Жители селений собираются вместе, чтобы помочь родным и близким собрать все ягоды. И затем, во время праздника, поют и танцуют, угощаются лучшими блюдами и напитками, в том числе и виноградными.

Пожалуй, одно из самых ярких торжеств, посвящённых празднику Ртвели, ежегодно организуется в CHÂTEAU MUKHRANI. Это одно из лучших мест в Грузии для проведения торжеств и мероприятий различного масштаба – от конференций и мастер-классов до свадеб и юбилеев.

Первое в Грузии шато создал когда-то князь Иване Мухранбатони, потомок королевской династии Багратиони. Спроектированный французскими архитекторами дворец был построен в XIX веке. Поместье с прекрасными садами сразу стало культурным центром и местом притяжения не только грузинской, но и зарубежной знати. Князь Иване Мухранбатони принимал в шато множество гостей, в том числе общественных деятелей, писателей, поэтов и художников.

Сегодня гостями шато являются талантливые деятели культуры, успешные бизнесмены, видные политики и общественные деятели. В 2023 году торжество, организованное в CHÂTEAU MUKHRANI в честь праздника Ртвели, посетила президент Грузии Саломе Зурабишвили.

Фото: Александр Аверин

Дворец CHÂTEAU MUKHRANI.

Фото: CHÂTEAU MUKHRANI

Фото: Александр Аверин

CHÂTEAU MUKHRANI

В ЭТОМ МЕСТЕ ТРАДИЦИОННОЕ ГРУЗИНСКОЕ ВИНОДЕЛИЕ ВСТРЕЧАЕТСЯ С СОВРЕМЕННЫМИ МЕТОДАМИ. ДЛЯ ПРОИЗВОДСТВА ВИН ЗДЕСЬ ИСПОЛЬЗУЕТСЯ ТОЛЬКО ЗДОРОВЫЙ ВИНОГРАД, ОТОБРАННЫЙ ПО ОСОБОЙ СОВРЕМЕННОЙ ТЕХНИКЕ. НАДО СКАЗАТЬ, ЧТО БОЛЬШИНСТВО ВИНОДЕЛЕН МИРА ОРИЕНТИРУЮТСЯ НА ОБЪЁМЫ ПРОИЗВОДСТВА И НЕ ГОТОВЫ ВЫБРАСЫВАТЬ ДО ПОЛОВИНЫ УРОЖАЯ В УГОДУ КАЧЕСТВУ КОНЕЧНОЙ ПРОДУКЦИИ. А ВОТ В CHÂTEAU MUKHRANI ВО ГЛАВУ УГЛА СТАВЯТ ИМЕННО КАЧЕСТВО, ЖЕРТВУЯ МНОГИМ РАДИ ЕГО ДОСТИЖЕНИЯ.

В CHÂTEAU MUKHRANI придерживаются философии органического виноградарства – выращивают лозу с сильным корнем и здоровой иммунной системой, способной противостоять болезням и погодным условиям; стремятся развить сбалансированную экосистему со здоровыми почвами, где лозы могут давать самый лучший виноград.

Чтобы получить сертификат, подтверждающий статус компании, которая занимается органическим виноградарством и виноделием, необходимо в течение как минимум трёх лет соответствовать определённым требованиям (ограничение урожайности, запрет на использование пестицидов и удобрений). Подтверждать сертификат нужно ежегодно.

Вина CHÂTEAU MUKHRANI делаются только из ягод, собранных с собственных виноградников общей площадью 102 га, и проходят натуральную ферментацию (в них добавляют только натуральные «дикие» дрожжи). Такая технология подразумевает, что ароматы конкретного сорта винограда будут более яркими и аутентичными.

Стоит отметить, что горули-мцване и шавкапито, древние автохтоны из региона Картли, были восстановлены в CHÂTEAU MUKHRANI, после чего другие винодельни Картли также стали выпускать вина из этих сортов винограда.

«Сегодня в Грузии наблюдается ренессанс культуры вина, – уверен Патрик Хоннеф, виноградарь, главный винодел и генеральный директор компании CHÂTEAU MUKHRANI. – Объединяя древний метод изготовления вина в квеври (глиняных сосудах) и современные технологии, мы стремимся создавать из местных сортов винограда тончайшие вина, воплощающие характер региона Картли».

Мало кто в Грузии делает ассамбляж, а благодаря опытному и умелому Патрику Хоннефу CHÂTEAU MUKHRANI производит ассамбляжные вина – комплексные и красивые сочетания.

Фото: Александр Аверин

традиций, рецептов, продуктов, приправ, и вы больше не упустите возможность пробовать эти блюда снова и снова. Предлагаем нашим читателям отправиться в небольшое кулинарное путешествие по Грузии, чтобы познакомиться с её самыми знаковыми блюдами, которых десятки и десятки. В каждом регионе есть специалитеты, блюда, составляющие гордость народа. Мы же упомянем лишь три самых знаковых.

У НАС РАСПРОСТРАНЕНО ЗАБЛУЖДЕНИЕ, ЧТО ХАРЧО – ЭТО СУП С МЯСОМ, РИСОМ, ЛУКОМ, СПЕЦИЯМИ. ОДНАКО НАСТОЯЩЕЕ ГРУЗИНСКОЕ ХАРЧО ПРЕДСТАВЛЯЕТ СОБОЙ ОБЖАРЕННЫЕ КУСОЧКИ ТЕЛЯТИНЫ В СЛИВОЧНО-ОРЕХОВОМ СОУСЕ. СУП ХАРЧО, ПО ОДНОЙ ИЗ ВЕРСИЙ, БЫЛ ПРИДУМАН В СОВЕТСКИЕ ВРЕМЕНА КАК НЕДОРОГОЕ БЛЮДО С «КАВКАЗСКИМ АКЦЕНТОМ» ДЛЯ ПОДАЧИ В СТОЛОВЫХ.

Кухня

Грузинская кухня – это сокровище мировой гастрономии. Её оригинальные вкусы, манящие ароматы и уникальные рецепты завоевали сердца и души миллионов гурманов по всему миру. Еда в Грузии разнообразна и вкусна. Её очень много. Грузинские блюда словно отражают культуру этой страны. Они покоряют ваше обоняние и вкусовые рецепторы, влюбляют в себя. Достаточно лишь раз окунуться в это разнообразие и гармонию

Наверху:
харчо;
внизу:
хачапури по-аджарски.

Фото: Александр Аверин

Хачапури

Этот пирог, начинённый сыром, – своеобразная кулинарная визитная карточка Грузии. Хачапури – настоящая вкусовая сенсация, тающая во рту. Есть несколько самых известных видов хачапури: по-аджарски – в форме лодочки, внутри которой находится начинка из сыра, яиц и сливочного масла; по-имеретински – круглой формы и с сырной начинкой; по-гурийски – в форме полумесяца с сырно-яичной начинкой; по-мегрельски – то же, что и по-гурийски, только сверху посыпанное сыром.

Хинкали

Оригинальная разновидность знакомых всем пельменей. По форме хинкали напоминают чесночную головку с толстым коротким стеблем. В разных регионах Грузии есть хинкали-специалитеты, однако самые популярные рецепты предусматривают начинку из рубленой говядины, баранины или свинины, а также из грибов, сыра и даже мяса раков. Особым вкусом хинкали обязаны коктейлю из грузинских специй и зелени. Обычно их подают с традиционными грузинскими соусами, придающими блюду неповторимые вкусовые качества.

Чахохбили

Чахохбили – это кусочки птицы (обычно курица), тушенные с помидорами, луком, специями и зеленью. Блюдо обладает ярким вкусом и интересным сочетанием нежной разваренной курятины, насыщенного бульона и аромата трав. Вместе со свежей лепёшкой оно одно может заменить полноценный обед.

Ассорти кавказских сыров, орехи и виноград.

Фото: Александр Аверин

Грузины

Грузины – душевные и сердечные люди. Каждый из них – достопримечательность, каждый делает свой регион, район или посёлок ещё интереснее. Отношение грузин к родным и друзьям, к природе, к дарам, которые она даёт, может растрогать даже самого сурового человека.

Фото: Александр Аверин

Грузия славится богатой историей, культурным наследием и великолепными пейзажами. Но главная достопримечательность этой удивительной страны –безусловно, её жители. Побывав в Грузии, вы поймёте, что грузины – это не просто нация, это душа Кавказа, его живая история и культурное богатство. Портрет грузина сочетает, казалось бы, полярные характеристики. Творческий и горячий, он в то же время уважает традиции и историю своей страны. Он гордится прошлым своего народа и дорожит культурным наследием, обладает уникальным чувством юмора и способен радоваться жизни даже в самых трудных ситуациях.

Грузия многократно становилась местом борьбы народов за свою независимость. Грузины всегда гордились своей национальной идентичностью, их культура пронизана многовековой историей, традициями и национальным самосознанием. Всё это выражается в темпераменте и религиозности, в кулинарных изысках и гостеприимстве, в музыке и танцах... Гармонию души и глубокую эмоциональность грузинской нации как нельзя лучше отражает грузинское полифоническое пение (многоголосие), которое, кстати, включено в список нематериального культурного наследия ЮНЕСКО.

Ярчайшее и уникальное явление – грузинский кинематограф. Многим из нас знакомы сотни искренних, наполненных юмором фильмов, созданных ещё в СССР на киностудии «Грузия-фильм». В числе известных миллионам любителей кино грузинских режиссёров – Резо Чхеидзе и Георгий Данелия, Тенгиз Абуладзе и Отар Иоселиани.

Многочисленные театры Грузии известны во всём мире. Их стремятся посетить гости страны.

Грузинские праздники – это уникальные по организации события. В них гармонично сочетаются кулинария и культура, традиции и темперамент, уважение к прошлому и оптимистический взгляд в будущее. Каждый праздник – особенный и каждый проводится так, как было принято сотни и даже тысячи лет назад.

Согласно одной из легенд бог оставил себе красивое место недалеко от Чёрного моря, но потом отдал его грузинам в благодарность за то, что они пригласили его на свои праздники. С тех пор Грузия бережно хранит полученное наследие и уникальные традиции.

В Грузии каждый может найти место для души. Это может быть уединённый уголок в горах или пространство, в котором вы прикоснётесь к природе – к трудной каменистой, но плодородной земле, к овцам и лошадям; это может быть шумный столичный центр или пронизанные духовностью святыни. Посетив Грузию, вы не только насладитесь красотами её природы и архитектурными шедеврами, но и познакомитесь с гостеприимным народом, который с удовольствием поделится с вами своей культурой и историей. Грузия непременно станет для вас не просто точкой на карте, а незабываемым бездонным культурным океаном – уникальной культурной сокровищницей, олицетворяемой её замечательными и яркими жителями.

ЛЮБОПЫТНО, ЧТО У ГРУЗИН НЕТ СЛОВ ЛАДОНЬ И ПЯТКА. ВМЕСТО НИХ ИСПОЛЬЗУЮТСЯ ТАКИЕ ПОНЯТИЯ, КАК СЕРДЦЕ РУКИ И СЕРДЦЕ НОГИ.

Фото: Александр Аверин

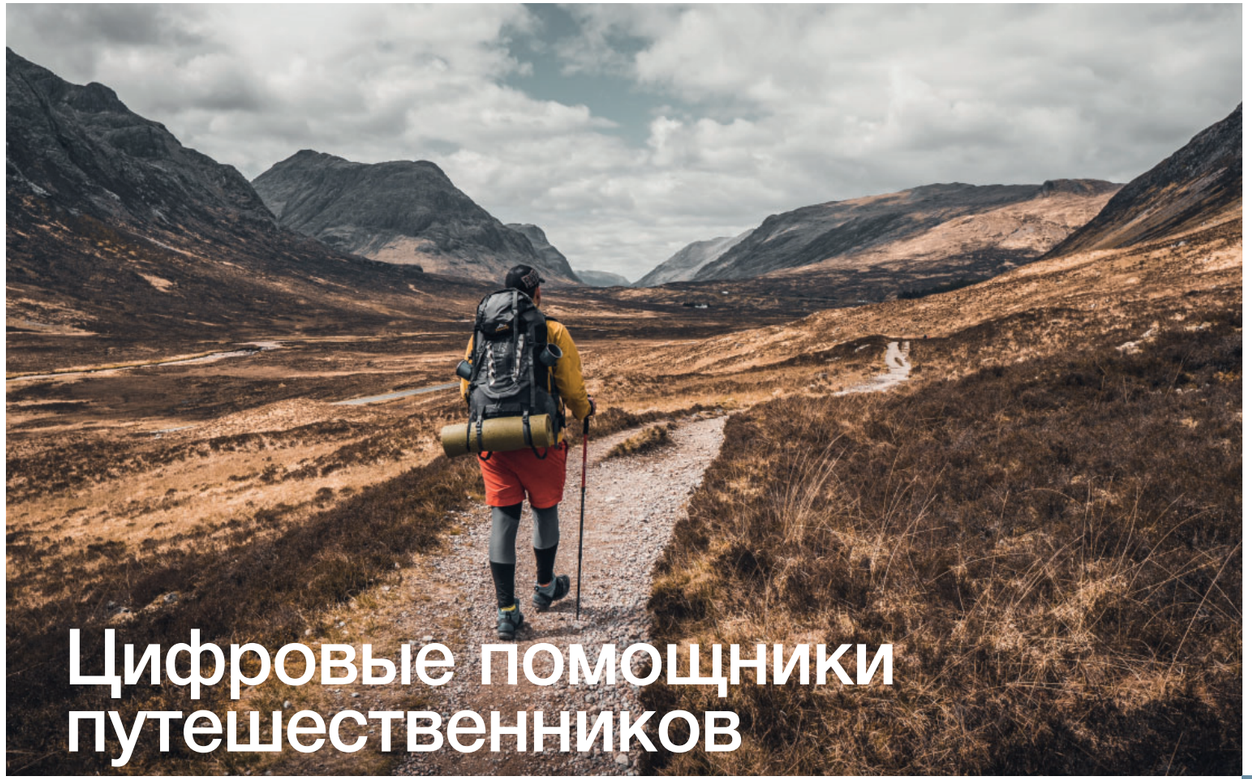

Цифровые помощники путешественников

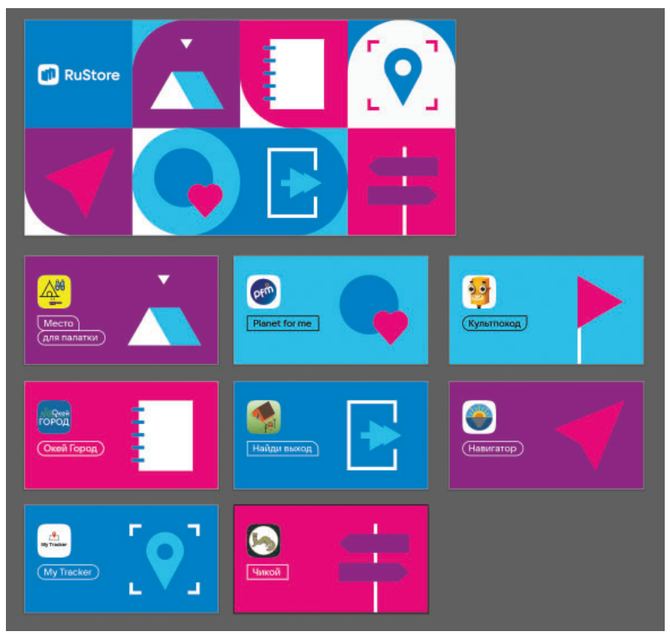

СЕГОДНЯ МОБИЛЬНЫЕ ПРИЛОЖЕНИЯ – НЕОТЪЕМЛЕМАЯ ЧАСТЬ ЛЮБОГО ПУТЕШЕСТВИЯ. С ПОМОЩЬЮ СМАРТФОНА МЫ ПОКУПАЕМ БИЛЕТЫ, БРОНИРУЕМ ГОСТИНИЦЫ, ВЫБИРАЕМ ЭКСКУРСИИ. ТУРИЗМ СТАНОВИТСЯ ВСЁ РАЗНООБРАЗНЕЕ, А РАЗРАБОТЧИКИ ПРОГРАММНЫХ ПРОДУКТОВ ПРЕДЛАГАЮТ РЕШЕНИЯ ДАЖЕ ДЛЯ ИСКУШЕННЫХ ПУТЕШЕСТВЕННИКОВ. ПРЕДЛАГАЕМ ВАМ ПОЗНАКОМИТЬСЯ С САМЫМИ ПОЛЕЗНЫМИ И НЕОБЫЧНЫМИ СЕРВИСАМИ ИЗ RUSTORE, БЛАГОДАРЯ КОТОРЫМ ВАША ПОЕЗДКА СТАНЕТ ИНТЕРЕСНЕЕ И ЗАПОМНИТСЯ НАДОЛГО.

Место для палатки: для самостоятельных путешествий

Любители активного отдыха на природе знают, как трудно бывает найти место, чтобы установить палатку. Это приложение поможет не только выбрать интересную локацию для лагеря, но и покажет малоизвестные достопримечательности рядом, а также места, где можно перекусить.

Planet for me

Не знаете, где найти настоящие тревел-блоги без кучи фильтров и богемных фото? Специально для любителей путешествий создана социальная сеть, которая работает как интерактивный фотоальбом. В Planet for me можно писать посты, создавать подборки заметок, оставлять ссылки и отмечать любимые места на карте. Пользователям также доступен бот в Telegram, с помощью которого можно сохранять заметки и фотографии.

Культпоход

Если экскурсии у вас ассоциируются с утренним автобусом, сухим пайком и скукой, воспользуйтесь электронным гидом. В этом приложении собраны интерактивные маршруты по популярным достопримечательностям России. Достаточно выбрать экскурсию и пойти по точкам маршрута, слушая из смартфона рассказ гида. После экскурсии можно проверить, как вы усвоили материал, и ответить на ряд вопросов.

Окей город

Перед поездкой в незнакомое место мы часто составляем список: что посмотреть, какие посетить мероприятия... Теперь вся необходимая информация собрана в одном месте – в приложении «Окей город». Здесь данные удобно рассортированы по категориям: от афиши и мероприятий до поиска работы и городского чата.

Найди выход

Готовы к походу? Проверим? «Найди выход» поможет освоить основные навыки выживания в дикой природе. В приложении содержится информация о разных местностях, о ядовитых и полезных растениях, о природных условиях... Каждая глава подкреплена фото и видео, благодаря чему легче запомнить материал.

Навигатор

Важна каждая деталь, особенно если речь идёт о поездке за границу. Это приложение не только поможет подобрать подходящий курорт, но и покажет, как туда добраться и какие там есть ограничения, проинформирует, какие документы нужны для въезда (виза, тест на ПЦР, прививки).

My Tracker

Приложение, которое понравится любителям активного отдыха.
С помощью My Tracker можно посмотреть на карте пройденный маршрут, узнать свою скорость, время в пути и общую пройденную дистанцию. Эти данные всегда актуальны для поклонников прогулок по горам и паркам. Бонус: в приложении отсутствует реклама.

Чикой

Универсальное приложение для каждого путешественника. В нём есть путеводитель, расписание транспорта, справочник по городу и даже сервис поиска попутчика. Если вам надо узнать о запланированном путешествии всё и сразу, то «Чикой» придётся вам по душе.

Неповторимый шарм отдыха на Бали

ЗДАНИЕ ОТЕЛЯ LA RESERVE 1785 В 1936 ГОДУ ПРИОБРЕЛА МАДЕМУАЗЕЛЬ АНРИЭТТ РЕБУЛЬ – ИЗВЕСТНЫЙ ФРАНЦУЗСКИЙ АНТИКВАР, ПОДРУГА КОКО ШАНЕЛЬ И ПОЛЯ СЕЗАННА. С ТЕХ ПОР ОТЕЛЬ БЫЛ СУЩЕСТВЕННО ПЕРЕДЕЛАН. ФРАНЦУЗСКИЕ АРХИТЕКТОРЫ ЛОРА ВИТТОН-ЖУАН И ЛУИ МАРИОТТИ ВДОХНУЛИ НОВУЮ ЖИЗНЬ В РЕЗИДЕНЦИЮ, ПРЕВРАТИВ ЕЁ В ПОДЛИННУЮ ЖЕМЧУЖИНУ, СОЧЕТАЮЩУЮ В СЕБЕ ЭЛЕГАНТНОСТЬ И ЧУВСТВЕННОСТЬ.

Отель, расположенный в местечке Канггу, в непосредственной близости от популярного пляжного клуба «Ля-Бриз», недалеко от престижных мест для отдыха Эко-Бич и Бату-Булонг, представляет собой образец элегантной роскоши.
Архитектура, французский и балийский стили, материалы, из которых построены виллы отеля, создают яркий живой образ чарующей красоты. Оформление всех тринадцати сьютов сделано в роскошном французском стиле.

Здесь гармонично сочетаются современность и история, технологии и изящные детали.
Архитектор Лора Виттон-Жуан создала жилые пространства в виде просторных коконов. В оформлении использованы яркие цветовые акценты, предусмотрены современные технологические приборы и функции умного дома. В дизайне всех вилл, от Pavilion Pool Suites, из окон которых открывается вид на сад с буйной тропической растительностью, до уникальной в своем роде виллы La Chambre d'Henriette, которая находится в сердце ботанического сада, чувствуется неповторимый шарм изящного французского стиля.
Посетив спа-комплекс The Secret Spa, расположенный в «Саду монахов», вы очутитесь в царстве омоложения и релаксации. Его эксперты используют древние методики массажа.
Благодаря близости отеля к пляжу Canggu Echo Beach любители серфинга могут ежедневно испытывать удовольствие, скользя по огромным волнам под наблюдением опытнейших инструкторов. Отель La Reserve 1785 приглашает гостей познать подлинный роскошный отдых на Бали и сервис, отвечающий требованиям самых строгих стандартов.

Знакомство с мантами и не только

С 9 ПО 12 МАРТА КУРОРТ INTERCONTINENTAL MALDIVES MAAMUNAGAU RESORT ПРИГЛАШАЕТ ПОКЛОННИКОВ АКТИВНОГО ОТДЫХА И ЛЮБИТЕЛЕЙ ПРИРОДЫ ПРИНЯТЬ УЧАСТИЕ В ОБРАЗОВАТЕЛЬНО-РАЗВЛЕКАТЕЛЬНОЙ ПРОГРАММЕ MANTA RETREAT.

В её рамках гости смогут познакомиться с одной из главных мальдивских достопримечательностей – гигантскими скатами манта. Участники увидят этих «морских дьяволов» в их естественной среде обитания – в лагуне Маамунагау, узнают об их особенностях и внесут вклад в сохранение этих редких созданий.

В программе: приветственный коктейль, снорклинг экскурсии с мантами и другими обитателями кораллового рифа, участие в инициативе «усынови манту», увлекательные лекции о планктоне и восстановлении кораллов...

Лагуна Маамунагау играет огромную роль в жизни детёнышей мант. Здесь – своего рода детский сад, где они растут и набираются сил в защищенной и богатой планктоном среде. Название «ретрит» выбрано для программы не случайно. Символизируя уединение и удаление от повседневных забот и занятия духовными практиками, оно как нельзя лучше отражает суть проекта – отвлечься от суеты и погрузиться в завораживающую подводную жизнь. Участники Manta Retreat получат редкую возможность стать частью команды Manta Trust, филиал которой работает на острове. Они совершат погружения в места обитания больших и маленьких особей, а также посетят серию лекций и мастер-классов, знакомящих с подводным миром Индийского океана. Для сертифицированных дайверов будут созданы особые условия, благодаря чему каждый гость найдёт наиболее комфортный способ знакомства с мантами.

В окрестностях курорта есть специальные дайв-споты, где дайверы могут наблюдать за естественным «спа» для мант. Здесь маленькие рыбки избавляют скатов от кожных паразитов.

Во время ретрита у гостей будет возможность насладиться всеми предложениями и достоинствами роскошного курорта InterContinental Maldives Maamunagau Resort – стильными виллами и резиденциями, изысканными ресторанами, барами и, конечно, спа. Если ваши спутники не захотят принять участие в программе, им тоже не придется скучать. Для гостей отеля, как взрослых, так и детей, предусмотрено множество видов активного отдыха.

Деликатный уход с сеточной электробритвой

В линии мужского ухода Polaris уже представлены машинки для стрижки, триммеры и роторные электробритвы. И вот новые продукты: сеточные электробритвы. Они деликатно и безопасно воздействуют на кожу, обеспечивая точность и аккуратность бритья. Специальные направляющие лезвия с титановым покрытием Detect Blade срезают даже самые короткие и труднодоступные волоски. Идеальная гладкость достигается благодаря самой тонкой сетке Triple Ultra Foil. Сеточные бритвы Polaris оснащены 7D- и 5D-системами повторения контуров лица.

Робот-пылесос с лазерной навигацией

Умный робот-пылесос Polaris PVCR 6001 Wi-Fi IQ Home работает по алгоритму, обеспечивающему стопроцентное покрытие площади во время уборки. Благодаря лазерной навигации устройство запоминает до пяти карт, в каждой – до десяти зон уборки и запретных мест, в число которых можно внести кабинет, миску собаки, уголок с конструктором в детской комнате... Достаточно один раз задать параметры, и робот будет следовать нужному алгоритму. Этот робот справится даже с пятиэтажным домом или многоуровневой квартирой. С помощью приложения IQ Home Polaris пылесосом легко управлять с работы или дачи, находясь в отпуске или в гостях.

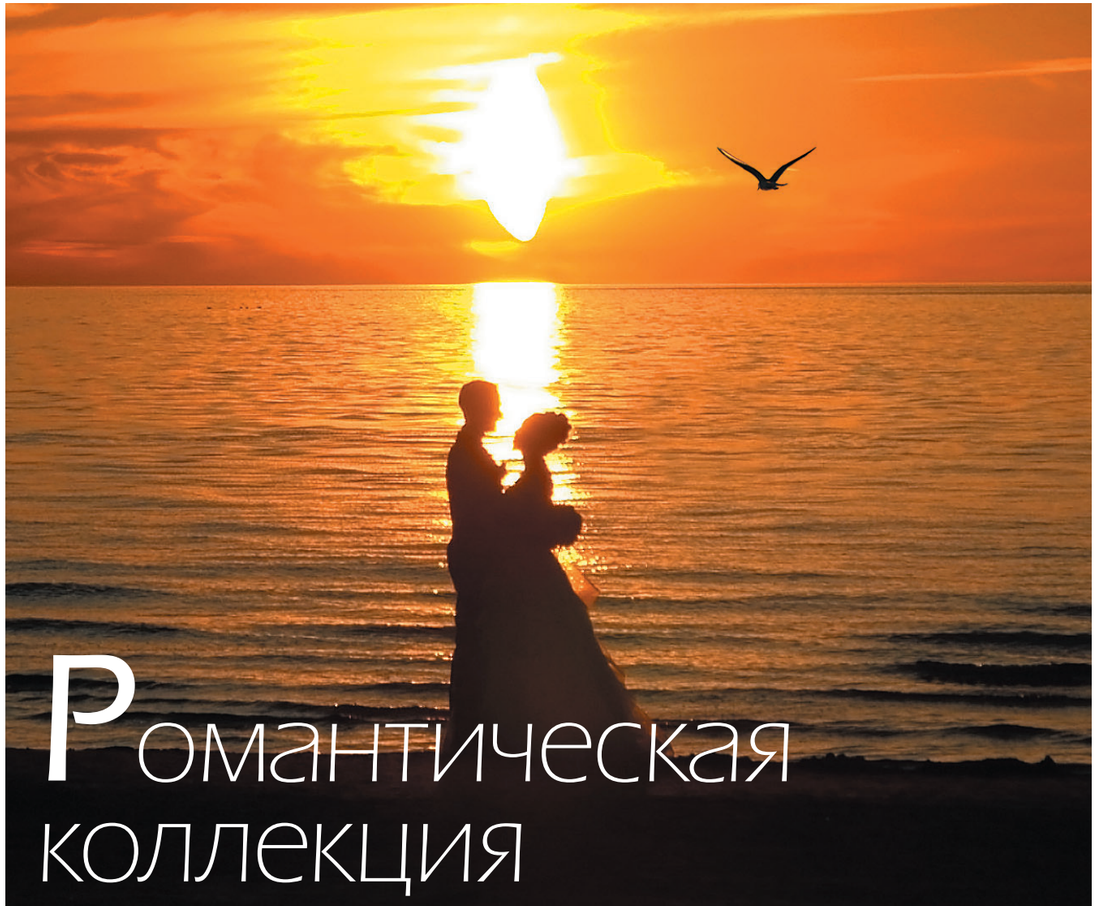

Романтическая коллекция

ДОБРО ПОЖАЛОВАТЬ В НАШУ СПЕЦИАЛЬНУЮ РУБРИКУ «РОМАНТИЧЕСКАЯ КОЛЛЕКЦИЯ», ПОСВЯЩЁННУЮ ТЕМ, КТО СЧИТАЕТ, ЧТО СВАДЬБА – ЭТО НЕ ПРОСТО ОФИЦИАЛЬНОЕ ОБЪЕДИНЕНИЕ ДВУХ СЕРДЕЦ, НО И ВОЛШЕБНЫЙ МОМЕНТ, ПОЛНЫЙ РОМАНТИКИ И НЕЖНОСТИ. ЗДЕСЬ МЫ СОБРАЛИ ДЛЯ ВАС ЛУЧШИЕ ПРЕДЛОЖЕНИЯ КУРОРТОВ, ОТЕЛЕЙ, РЕСТОРАНОВ, ОЗДОРОВИТЕЛЬНЫХ И СПА-ЦЕНТРОВ, КОТОРЫЕ СТАНУТ ИДЕАЛЬНЫМ МЕСТОМ И ФОНОМ ДЛЯ НАЧАЛА ВАШЕЙ СОВМЕСТНОЙ ЖИЗНИ.

В «РОМАНТИЧЕСКОЙ КОЛЛЕКЦИИ» ВЫ НАЙДЁТЕ УНИКАЛЬНЫЕ И ИНТЕРЕСНЫЕ ВАРИАНТЫ ПРОВЕДЕНИЯ СВАДЕБНОЙ ЦЕРЕМОНИИ, ГДЕ КАЖДАЯ ДЕТАЛЬ ПРОПИТАНА АТМОСФЕРОЙ ЛЮБВИ И НЕЖНОСТИ. МЫ РАССКАЖЕМ ВАМ О МЕСТАХ, ГДЕ СБУДУТСЯ ВАШИ МЕЧТЫ О РОМАНТИЧЕСКОМ УИКЕНДЕ И НЕЗАБВЕННОМ МЕДОВОМ МЕСЯЦЕ. В ЭТОМ НОМЕРЕ – ИНДОНЕЗИЙСКИЙ ОСТРОВ БАЛИ, ЗАГАДОЧНЫЙ ВЬЕТНАМ, ЭКЗОТИЧЕСКИЕ МАЛЬДИВСКИЙ И СЕЙШЕЛЬСКИЙ АРХИПЕЛАГИ.

КРОМЕ ТОГО, МЫ ПОДЕЛИМСЯ С ВАМИ СЕКРЕТАМИ ПОДГОТОВКИ К БРАКОСОЧЕТАНИЮ, ЧТОБЫ ВЫГЛЯДЕТЬ НАИЛУЧШИМ ОБРАЗОМ В ЭТОТ ОСОБЕННЫЙ ДЕНЬ. МЫ РАССКАЖЕМ, КАК СДЕЛАТЬ ПРЕДВАРИТЕЛЬНЫЕ НЕДЕЛИ МЕНЕЕ ХЛОПОТНЫМИ И БОЛЕЕ ПРИЯТНЫМИ, А МОМЕНТ ОТДЫХА ПОСЛЕ ТОРЖЕСТВЕННОГО, НО ИНОГДА УТОМИТЕЛЬНОГО ДНЯ – НЕЗАБЫВАЕМЫМ.

ДАВАЙТЕ ВМЕСТЕ СОЗДАДИМ ИДЕАЛЬНЫЙ СЦЕНАРИЙ ДЛЯ ВАШЕГО СВАДЕБНОГО ПУТЕШЕСТВИЯ И СДЕЛАЕМ ЭТОТ МОМЕНТ НАЧАЛА СЕМЕЙНОЙ ЖИЗНИ ЕЩЁ БОЛЕЕ ВОЛШЕБНЫМ И ЗАПОМИНАЮЩИМСЯ. «РОМАНТИЧЕСКАЯ КОЛЛЕКЦИЯ» – ВАШ ПРОВОДНИК В МИРЕ НЕВЕРОЯТНЫХ ВПЕЧАТЛЕНИЙ И БЕСКРАЙНИХ ВОЗМОЖНОСТЕЙ ДЛЯ СОЗДАНИЯ ВЕЛИКОЛЕПНЫХ ВОСПОМИНАНИЙ.

Свадьба на высочайшем уровне

ОТЕЛЬ LA RÉSERVE 1785 – УНИКАЛЬНОЕ МЕСТО. ЗДЕСЬ ШИК ЧАСТНОГО БУТИК-ОТЕЛЯ ЧУДЕСНЫМ ОБРАЗОМ ГАРМОНИРУЕТ С ДРЕВНИМИ ДУХОВНЫМИ ПРАКТИКАМИ ОСТРОВА БАЛИ, А ИЗЫСКАННОСТЬ И ОЧАРОВАНИЕ АТМОСФЕРЫ ФРАНЦУЗСКОГО ПРОВАНСА ДОПОЛНЯЮТ СТРОЖАЙШИЕ СТАНДАРТЫ СЕРВИСА, РОСКОШЬ И ВЫСОКИЙ СТИЛЬ. ЭТОТ ОТЕЛЬ МОЖЕТ СТАТЬ МЕСТОМ ПРОВЕДЕНИЯ НЕЗАБЫВАЕМОЙ СВАДЕБНОЙ ЦЕРЕМОНИИ.

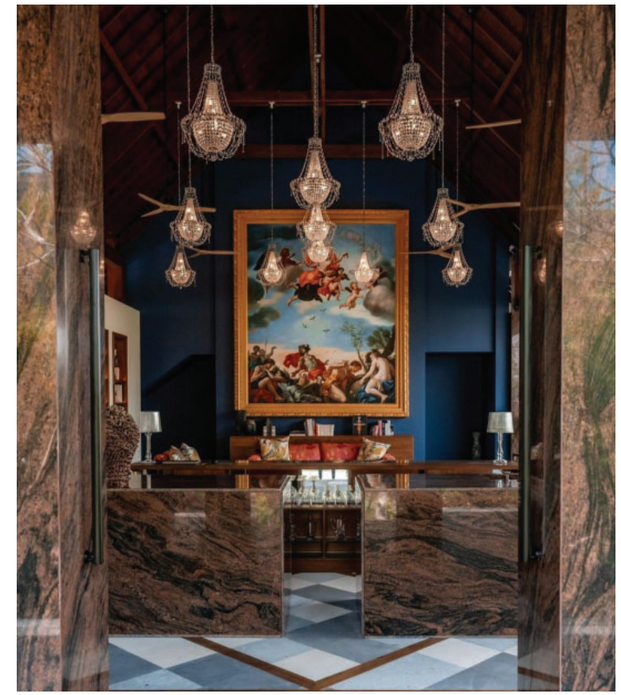

Если же вы задумали сыграть свадьбу на высочайшем уровне, то можете арендовать весь отель. Тогда вы почувствуете невероятную роскошь и разделите важнейшие романтические моменты только с самыми дорогими и близкими людьми.

Отель La Réserve 1785 обеспечит абсолютные конфиденциальность, спокойствие и безопасность. Ваши гости смогут насладиться утонченными блюдами из ресторана à la carte, в том числе кулинарными изысками от шеф-повара отеля, которые он приготовит с учётом персональных предпочтений.

Менеджер отеля при поддержке команды высокопрофессиональных сотрудников поможет организовать досуг и разработать программу мероприятий. Чтобы впечатление от пребывания в прекрасном месте превзошло самые смелые ожидания, персонал отеля готов выполнить любые пожелания гостей.

В теплой незабываемой атмосфере отеля La Réserve 1785 могут разместиться до 26 взрослых гостей. Роскошные номера и персонализированный сервис – залог незабываемых впечатлений и знаменательных событий.

Океан романтики в сердце Мальдив

ПОСАДИТЬ ВМЕСТО ДЕРЕВА КОРАЛЛЫ ИЛИ ОРГАНИЗОВАТЬ ПОДВОДНУЮ СВАДЬБУ – НА МАЛЬДИВАХ НЕТ НИЧЕГО НЕВОЗМОЖНОГО. ЗНАМЕНИТЫЕ БИРЮЗОВЫМИ ВОДАМИ, ПЕРВОЗДАННЫМИ ПЛЯЖАМИ И УДИВИТЕЛЬНЫМИ КОРАЛЛОВЫМИ РИФАМИ, МАЛЬДИВЫ ЗАСЛУЖИЛИ РЕПУТАЦИЮ ТРОПИЧЕСКОГО РАЯ. ВЛЮБЛЕННЫЕ ПАРЫ В ПОИСКАХ ИДЕАЛЬНЫХ ДЕКОРАЦИЙ ДЛЯ СВАДЕБНЫХ ТОРЖЕСТВ И МЕДОВОГО МЕСЯЦА ЧАСТО ВЫБИРАЮТ ИМЕННО МАЛЬДИВСКИЕ ОСТРОВА.

Пожалуй, лучшее место для медового месяца – расположенный в сорока минутах полёта на гидросамолёте от международного аэропорта Велана курорт Angsana Velavaru, официально удостоенный одноимённого статуса («Лучшее место для медового месяца») на церемонии Travel Trade Media Awards. Размещённый на атолле Южный Ниландхе курорт, известный как «Черепаший остров», – первый на Мальдивах обладатель эксклюзивной коллекции вилл на воде. Тридцать четыре уединённые виллы InOcean с бассейном, что находятся в километре от главного острова, – идеальная обитель для молодожёнов. Кроме того, этот оживлённый тропический курорт предлагает 79 пляжных вилл.

На острове есть множество мест для проведения свадьбы, начиная от песчаных пляжей и садов и заканчивая павильоном с чарующим видом. Сотрудники курорта позаботятся о том, чтобы сценарий идеальной свадебной церемонии воплотить в реальность. Каждая деталь – от цветочных композиций до выбора места проведения торжества – тщательно продумывается и согласовывается.

Молодожёнам и их гостям на курорте предложат разнообразные гастрономические форматы: от приватных ужинов на пляже и роскошного завтрака в бассейне до эффектных трапез на палубе яхты в центре лагуны и за её пределами.

После бала

Когда церемониальные хлопоты будут позади, пара может заняться различными водными видами спорта, побаловать себя омолаживающими спа-процедурами и исследовать богатый подводный мир, посадить пальму и коралл, которые станут их совместными «детьми» и частью экосистемы Мальдив. Во время экскурсий по острову и традиционных танцевальных представлений, мастер-классов и встреч с интересными людьми гости курорта познакомятся с богатой мальдивской культурой. Обязательное для посещения место – остров Ринбудху, известный как «Остров ювелиров». Здесь работают талантливые мальдивские ювелиры, изготавливающие изделия из серебра.

Любителям активного отдыха на курорте открыты безграничные возможности: можно плавать с маской и трубкой или с аквалангом среди коралловых рифов, кататься на водных лыжах, осваивать виндсерфинг и рыбачить. Те, кто ищет спокойствия, могут омолодить душу и тело, привести в порядок мысли на холистических спа-процедурах, занятиях йогой и в рамках оздоровительных программ.

На курорте можно отведать блюда мальдивской, азиатской и интернациональной кухни. Здесь организуют тематические ужины – от монгольских специалитетов и средиземноморской классики до эффектного барбекю на пляже.

Если помимо впечатлений и загара вы захотите увезти с собой ценные кулинарные знания и умения, посетите увлекательный мастер-класс шеф-повара курорта.

Для юных гостей предусмотрена специальная программа с мастер-классами, играми, квестами. Сотрудники детского клуба научат их создавать картины из песка, расписывать камни, превращать бумажные трубочки и тарелки в произведения искусства, лепить из пластилина и делать поделки из фетра, плести ковры и возводить песчаные замки.

Один из мальдивских трендов – участие в экопроектах. Сажая пальмы и кораллы, поддерживая программы по сохранению морской среды и благополучия местного населения, гости помогают сберечь этот хрупкий и прекрасный мир посреди океана.

Абсолютная романтика

Эксклюзивный пакет «Абсолютная романтика» позволит парам сэкономить 25% на проживании, а также получить специальные бесплатные привилегии для двоих:

- 15-минутная фотосессия в самых романтических местах острова;
- ужин на живописном пляже;
- плавучий завтрак;
- бутылка вина;
- блюдо с тропическими фруктами.

Период бронирования: 15 января – 29 февраля 2024 года.
Период проживания: 15 января – 23 декабря 2024 года.

Серенада вашему союзу

ПОГРУЗИТЕСЬ В АТМОСФЕРУ РОМАНТИКИ И ЭЛЕГАНТНОСТИ НА ВЬЕТНАМСКОМ КУРОРТЕ REGENT PHU QUOC. ЗДЕСЬ МЕЧТЫ О СВАДЕБНОЙ ЦЕРЕМОНИИ НА БЕРЕГУ ОКЕАНА СТАНУТ ЗАХВАТЫВАЮЩЕЙ РЕАЛЬНОСТЬЮ.

Расположенный на чистейших берегах острова Фукуок, Regent Phu Quoc предлагает безмятежное пространство для самого значимого события в вашей жизни. В специальное свадебное предложение отеля включена вилла с бассейном и четырьмя спальнями, из её окон вы не устанете любоваться закатами, которые заливают небо тёмно-красными и золотыми красками.

В уединении и комфорте вы оставите незабываемые воспоминания об идеальном свадебном торжестве и о самых романтических моментах. Таких, как взаимные клятвы в любви и верности на уединённой прибрежной аллее, где плеск волн и шелест морского бриза превращаются в серенаду вашему союзу. Нетронутый песок под стопами и панорамные виды лазурного берега создают магический фон, который молодые ощутят каждой своей клеточкой. Чтобы обогатить и усилить впечатление, непременно попробуйте омолаживающий спа-уход для двоих, позвольте себе расслабиться и сиять естественным светом в этот особенный день.

В преддверии свадьбы не только жених и невеста, но и их гости могут посетить спа-центр и забронировать одну из расслабляющих и подготавливающих к событию процедур, например, терапию кварцевым песком, маникюр и педикюр от Бастиена Гонсалеса, уход за лицом от Biologique Recherche.

На курорте особое внимание уделяется гастрономической составляющей отдыха. Кулинарную программу, гармонично сочетающую вкусы и детали международной и азиатской кухонь, можно сравнить с произведением искусства. От изысканных канапе до роскошного банкета – здесь каждое блюдо становится симфонией вкусов, которая не оставит вас равнодушными и вызовет восхищение.

Молодожёны и их гости могут отправиться в плавание на роскошном катамаране Serenity, насладиться райскими пейзажами и поднять тост за любовь и новые начинания.

Regent Phu Quoc – это курорт, где вас окружают роскошь и утонченность, где каждая деталь тщательно продумана и вплетена в ткань незабываемого свадебного опыта, где команда отеля профессионально и незаметно делает вашу любовную историю особенной, безмятежной, необыкновенной.

Идеальное место для романтического отдыха

КУРОРТ HILTON SEYCHELLES NORTHOLME RESORT & SPA ПОЛУЧИЛ ДВЕ ПРЕСТИЖНЫЕ НАГРАДЫ НА WORLD TRAVEL AWARDS 2023, СТАВ «ЛУЧШИМ КУРОРТОМ С ВИЛЛАМИ В ИНДИЙСКОМ ОКЕАНЕ» И «САМЫМ РОМАНТИЧНЫМ КУРОРТОМ В ИНДИЙСКОМ ОКЕАНЕ». HILTON SEYCHELLES NORTHOLME RESORT & SPA ИЗВЕСТЕН ЕЩЁ И ТЕМ, ЧТО ЯНГ ФЛЕМИНГ НАПИСАЛ ЗДЕСЬ СБОРНИК РАССКАЗОВ «ТОЛЬКО ДЛЯ ВАШИХ ГЛАЗ».

Курорт расположен на северо-западном побережье острова Маэ, на краю небольшого мыса, выходящего к маленькой уединённой бухте неподалёку от пляжа Beau Vallon. Роскошные виллы, расположенные на склоне холма и у кромки воды, окружены яркой тропической растительностью. Панорамные окна, просторные веранды, стильный интерьер с креольскими мотивами, шикарные рестораны, один из лучших на Сейшелах спа-комплекс – всё это и многое другое ждёт гостей в Hilton Seychelles Northolme Resort & Spa. Отель является центром притяжения людей, любящих наслаждаться отдыхом в лучших традициях Джеймса Бонда.

Отдыхающим на курорте доступны семь фирменных услуг и возможностей:

- персональный набор инвентаря для занятий спортом;
- для любителей гольфа – «золотой набор» с экологичными мячами, которые можно отправлять в океан буквально на съедение рыбам (мячи съедобные);
- возможность поупражняться в миксологии с набором для приготовления коктейлей; «плавающие аперитивы», сервируемые для гостей у бассейна на вилле; дегустация джина, которую можно совместить с сеансом загара на террасе Gin Bar;
- набор для ароматерапии или банного ритуала, нацеленных на максимальный релакс и оздоровление;
- на виллах из коллекции Signature Series вас встретит персональный консьерж, которого здесь называют memory maker («создатель воспоминаний»), потому что его задача – воплощение в жизнь любых пожеланий гостей;
- мастер-класс с элементами шоу от специалиста ресторана – в условленный час он прибудет на террасу виллы гостей и продемонстрирует своё мастерство, торжественно открыв бутылку шампанского саблей. К игристому подадут закуски;
- кулинарный мастер-класс шеф-повара ресторана Mahe по приготовлению из осьминога карри по-креольски с ароматными местными специями. Вместе с изысканным блюдом гостям подадут ароматный чай со льдом из лемонграсса, фирменное печенье с пряными ароматами лимона и тимьяна, салат из экзотических фруктов, маринованных в лемонграссе.

Чарующий калейдоскоп России

Ольга Растегаева

ПОПУЛЯРНОСТИ ПРИРОДНЫХ ДОСТОПРИМЕЧАТЕЛЬНОСТЕЙ СПОСОБСТВУЕТ СОЧЕТАНИЕ РАЗЛИЧНЫХ ФАКТОРОВ – ТАКИХ, КАК ЭФФЕКТНОЕ ОТКРЫТИЕ, ИНТЕРЕСНАЯ ИСТОРИЯ, ЗАВОРАЖИВАЮЩИЕ ВИДЫ... РАДИ ТОГО, ЧТОБЫ СДЕЛАТЬ В ЭТИХ МЕСТАХ ПАРУ ДЕСЯТКОВ ФОТОСНИМКОВ, ЛЮДИ ПРЕОДОЛЕВАЮТ СОТНИ И ТЫСЯЧИ КИЛОМЕТРОВ.

Но есть удивительные объекты, которые в силу тех или иных причин обделены вниманием, не замечены, однако путешествие к ним может принести не меньше ярких впечатлений, чем посещение знаменитой территории. В этой статье мы расскажем о восьми природных местах России, не уступающих по красоте самым известным.

Национальный парк «Ладожские шхеры», Карелия

Шхеры – не фьорды, но очень на них похожи. Ладожские шхеры – это архипелаг из более чем шестисот пятидесяти островов, который находится в Ладожском озере. Бо'льшую часть этих клочков суши и островами-то сложно назвать. Это торчащие из-под воды да водой же отполированные обломки скал. Именно такой и представляешь себе северную природу России – немного угрюмую, со сложным рельефом и климатом. Но на некоторые острова можно попасть и там прогуляться. Например, к Кильполу над проливом протянут мост. Легко добраться и до Тулолансаари, где можно осмотреть древние гранитные каменоломни. Остров Путсаари, на котором когда-то находился один из скитов Валаамского монастыря, – идеальное место для отшельников. По заливам Ладожских шхер удобнее путешествовать на лодке, арендовать её можно на многочисленных станциях. К тому же с борта можно порыбачить – в парке разрешена ловля. В водах крупнейшего в Европе пресного водоёма водится 53 вида рыб! Что до других

Чарующий пейзаж национального парка «Ладожские шхеры».

развлечений помимо бесконечных фотоупражнений, то в парке можно заняться скалолазанием, пешим восхождением на гору Линнвауори, поиском грибов и ягод.

Кисилях, Республика Саха (Якутия)

Многие считают, что эти земли в Верхоянском районе – не что иное, как филиал Шамбалы. Гора Кисилээх, или Кисилях, для коренных жителей Якутии священна. Они верят, что здесь находится портал для общения с высшими богами. К «каменным людям» – скалистым антропоморфным останцам,

Каменные грибы урочища Аккурум в долине реки Чулышман, Алтай.

напоминающим человеческие силуэты, которые стоят на вершине горы, – раньше приходили только шаманы и их приближённые, чтобы молиться об избавлении от бед и неудач. Для всех остальных действовал запрет. Сегодня же любой путник, пришедший к подножию Кисиляха и желающий подняться на вершину с добрыми намерениями, получит порцию удачи, энергии и благословения. Любопытно, что у многих гранитных кекуров есть «специализация». Например, скалы выветривания посвящены любви, счастью, материнству, знаниям и деньгам. Неспешное восхождение на гору высотой чуть больше тысячи метров над уровнем моря займёт около четырёх часов. Стоит учесть, что добраться сюда из поселка Батагай непросто, из вариантов – только вертолёт и вездеход.

Национальный парк «Сайлюгемский», Алтай

На край алтайской географии добирается не каждый, а ведь именно там, на границе с Монголией, в конце Чуйского тракта находится Сайлюгемский национальный парк. Чтобы приехать сюда, необходимо заранее оформить разрешение. Сразу за селом Кош-Агач начинаются «марсианские» пейзажи. Точь-в-точь такие, как транслирует с красной планеты марсоход «Персеверанс», с той лишь разницей, что наша земля полна жизни. В предгорьях, где стелется равнина, можно увидеть полудиких двугорбых верблюдов, здесь же пасутся стада яков. А высоко в горах живут редкие козероги и краснокнижные алтайские горные бараны – аргали. Их тоже можно увидеть, но издалека. А вот кого встретить здесь практически невозможно, так это снежного барса. Это скрытное и таинственное животное попадается лишь в объективы камер фотоловушек. Попасть на территорию парка можно только с экскурсией. Гид расскажет вам о флоре и фауне, обратит ваше внимание на парящих в небесах грифов и орланов, а потом привезёт к холму Жалгыс-Тобе, на котором начертаны десятки петроглифов бронзового века и раннего Средневековья, изображающих сцены охоты, животных и людей.

Горный хребет Сайлюгем, Алтай.

Балтийская коса и крепость Пиллау.

Балтийская коса, Калининградская область

Большинство прогуливающихся по песчаной полоске Куршской косы и не знает, что в Калининградской области есть более дикий и неизведанный клочок суши, а именно – Балтийская коса, или Фрише-Нерунг. Этот тонкий перешеек – самая западная земля нашей страны, разделяющая Калиниградский залив и Балтийское море. Половина косы принадлежит Польше, но 35-километровая российская её часть оставит в душе путешественника и искателя приключений массу впечатлений. Балтийская коса будет интересна любителям военной истории. Здесь сохранились ангары люфтваффе времён Второй мировой войны, взлётная полоса аэродрома и немецкие бункеры. От западного форта остались лишь руины. На косе даже работает небольшой музей «Старый люнет», что находится на территории бывшего полевого укрепления. Здесь, как и на Куршской косе, высятся дюны, а на берег после шторма выносит горсти янтаря. Однако есть и кое-что исключительное. Например, осенью на Балтийской косе цветёт облепиха. Добраться сюда можно на пароме из Балтийска.

Природный парк «Ергаки», Красноярский край

Про парк «Столбы», что в Восточных Саянах, был наслышан даже Витус Беринг, который там побывал в 1734 г. Однако в Западных Саянах есть не менее красивые места, и одно из них – природный парк «Ергаки». За «художественное оформление» местных пейзажей отвечают ледники. Когда-то они обточили горы и скалы, пробили отроги и осели озёрами в долинах у подножия гор. Местные пики носят приятные слуху названия: Зеркальный, Молодёжный, Звёздный. Официальный статус парк получил совсем недавно, но по территории уже проложено множество пеших маршрутов, охватывающих все природные достопримечательности, в том числе озёра Светлое и Горных Духов, пик Птица, перевалы Парабола и Пикантный, скальную гряду Спящий Саян и, конечно, Висячий Камень. Гранитная глыба весом в несколько десятков тонн, некогда движимая ледниками, так и осталась висеть на краю скалы над озером Радужным. В парке есть несколько туристических баз, в многодневном походе предусмотрены ночёвки в палатках. Добраться до «Ергаков» проще всего на автомобиле из Абакана.

Лесное озеро в природном парке «Ергаки».

Озеро Сукко,
Краснодарский край

Строго говоря, Сукко – не озеро, а искусственное водохранилище, созданное в 30-х годах прошлого столетия на Абрауском полуострове в 14 км от Анапы. Много воды утекло с тех пор, почти за век водоём мимикрировал в окружающий пейзаж. Из-за большого количества известняка, которым обрамлено озеро, вода в нём порой приобретает изумрудный оттенок. На берегу в западной его части можно увидеть кипарисовую рощу – 32 старых дерева, на которые летом и внимания-то не обратишь. Однако к осени, когда озеро порядком обмелеет, листва станет ярко-красной, добавив местным видам драматизма и контраста: болотные кипарисы обретают вид сказочных великанов, которым море по колено. Чтобы предотвратить порчу корневых систем и молодой поросли этих редких деревьев, доступ сюда временно закрыт. Когда уровень воды будет относительно высок, можно взять напрокат сап или лодку и на вёслах подойти поближе, чтобы сделать редкой красоты кадр.

Кипарисовая роща на озере Сукко.

Ирганайское водохранилище, Дагестан

С Сулакским каньоном мало что сравнится, но в Дагестане есть множество интересных мест. Ирганайское водохранилище – одно из них. Этот водоём появился на карте региона несколько лет назад. Из-за строительства ГЭС затопили территорию площадью 940 га. Одно из трёх водохранилищ в Дагестане, Ирганайское – пожалуй, самое красивое. Крупнейшее – Чиркейское, самое маленькое – Гунибское. Искусственный водоём, в зеркале которого отражаются поросшие зеленью горы, идеально вписался в ландшафт. По водной глади Ирганайского водохранилища теперь катаются на сапах и каяках, на берегу устраивают пикники. Если задаться целью увидеть водохранилище с высоты птичьего полёта, то нужно подняться на самый верх, где есть неприметная смотровая площадка. Путь займёт около полутора часов, но вид того стоит! Ещё столько же придётся преодолеть по горной дороге до аула-призрака Гамсутль. Оптимальный способ добраться до Ирганайского водохранилища – приехать на автомобиле. Дорога идёт через Буйнакск.

Софийские водопады, берущие начало с Софийского ледника.

Руины старинного здания на берегу Ирганайского водохранилища.

Софийские водопады, Архыз, Карачаево-Черкесия

До самых высоких и крупнейших водопадов России – Тальниковского на плато Путорана или Зейгаланского в Осетии – добраться непросто. Куда легче путь до Софийских водопадов в Архызе.

Талая вода Софийского ледника падает вниз с высоты около 90 м, превращаясь в реку София. Ледник существенно теряет объём к середине лета, и именно в это время года каскад Софийских водопадов предстаёт во всей красе и мощи.

Путь к водопаду хоть и похож на лёгкую прогулку в горах, но протяжённость кольцевого маршрута составляет около одиннадцати километров. Стартуют обычно от мостика через реку Псыш. Рядом есть пара кафе и сувенирных магазинчиков. Дорога в горы ведёт через поляну Таулу, перевал Софийское Седло, с которого открываются чудесные виды на ущелья Кизгыча и Софии, к Большому Софийскому озеру и водопадам. Туристам придётся преодолеть несколько крутых подъёмов, пару речушек нужно перейти вброд. Добраться до водопадов можно на внедорожнике, а лучше всего – на коне.

Красота и здоровье

Подарки от Comfort Zone

ИТАЛЬЯНСКИЙ БРЕНД КОСМЕТИКИ ПО УХОДУ ЗА ЛИЦОМ И ТЕЛОМ COMFORT ZONE, ПРОДОЛЖАЯ ВДОХНОВЛЯТЬСЯ МИСТИЧЕСКИМИ СЮЖЕТАМИ КАРТ ТАРО, ВЫПУСТИЛ К ПРАЗДНИКАМ ДВА ЛИМИТИРОВАННЫХ НАБОРА С БЕСТСЕЛЛЕРАМИ.

Набор «Время для себя» прославляет силы человека и природы, которые символизируют мощные объятия льва. В составе набора – средства для лица и тела в тревел-формате. Ночная маска Renight способствует восстановлению кожи после недосыпа, гель для душа Tranquillity обладает ароматерапевтическим эффектом, а крем для тела D-AGE способствует подтягиванию контуров тела.

Набор «Тайна молодости» – это полноценная система для увлажнения и сияния лица. Бережное очищение обеспечит пенка для умывания Essential. Глубокое увлажнение достигается с помощью увлажняющих крема и маски линии Hydramemory.

Лейтмотив дизайна набора – плодородие, символ которого – шишка сицилийской сосны.

Сплетение судеб

СОГЛАСНО ДРЕВНЕЙ ЛЕГЕНДЕ БОГИ ПРИ РОЖДЕНИИ СВЯЗЫВАЮТ ЛЮДЕЙ НЕВИДИМОЙ НИТЬЮ. ЭТА НИТЬ МОЖЕТ ПЕРЕПЛЕТАТЬСЯ, УДЛИНЯТЬСЯ, ЗАПУТЫВАТЬСЯ, НО НЕ МОЖЕТ ПОРВАТЬСЯ. ЛЮДИ, ПРЕДНАЗНАЧЕННЫЕ ДРУГ ДРУГУ СУДЬБОЙ, ВСТРЕТЯТСЯ. НИ ОБСТОЯТЕЛЬСТВА, НИ РАССТОЯНИЯ НЕ СМОГУТ ПОМЕШАТЬ ИХ СОЕДИНЕНИЮ.

Парфюмерная вода Les destins croisés – это чувственный и свежий фруктовый аккорд мандарина, малины и плодов личи, оттенённый лёгкой нотой бергамота. Раскрывается эта гармония роскошным букетом роз, магнолий и пионов. В шлейфе композиции слышен чувственный белый мускус и ветивер.

Верхние ноты – бергамот, личи, ревень, мандарин, малина.

Ноты сердца – роза, пион, петалия, магнолия.

Базовые ноты – ваниль, ладан, ветивер, кашмеран, белый мускус.

Заново обрести своё «я»

К УСЛУГАМ ГОСТЕЙ ОТЕЛЯ LA RÉSERVE 1785 ПРЕДЛАГАЕТСЯ СПА-КОМПЛЕКС THE SECRET SPA – ОСТРОВОК РЕЛАКСАЦИИ И ОЗДОРОВЛЕНИЯ. ЗДЕСЬ ДОСТУПНЫ КАК ТРАДИЦИОННЫЕ, ТАК И САМЫЕ ПЕРЕДОВЫЕ МЕТОДЫ МАССАЖА ТЕЛА И ЛИЦА, А ТАКЖЕ ПРОЧИЕ ОЗДОРОВИТЕЛЬНЫЕ ПРОЦЕДУРЫ. СПЕЦИАЛИСТЫ КОМПЛЕКСА ЗНАЮТ СЕКРЕТЫ КРАСОТЫ ПЕРВОЙ ВЛАДЕЛИЦЫ ОТЕЛЯ АНРИЭТТЫ РЕБУЛЬ, ИСПОЛЬЗУЮТ ДРЕВНИЕ МЕТОДИКИ БАЛИНЕЗИЙСКИХ ОЗДОРОВИТЕЛЬНЫХ ПРАКТИК.

Спа-центр расположен в тихом уголке «Сада монахов» (Jardin des Moines), поэтому гости могут насладиться процедурами в уединении, в приватных кабинках. В основе процедур оздоровления и восстановления – испокон веков используемые на Бали оздоровительные методики, обращающиеся к гармонии человека и природы, которая делится с нами силами неба и моря, земли и растений... Подход специалистов The Secret Spa подразумевает сочетание натуральных органических ингредиентов, традиционных практик и современных оздоровительных технологий. Для каждого гостя подбирается индивидуальная оптимальная программа оздоровления.

Процедуры в спа-центре нацелены на то, чтобы избавить человека от глубокого стресса, омолодить его тело и дух с помощью древнего искусства оздоровления и его секретных методик.

Процедурные комнаты и массажные кабинеты The Secret Spa декорированы специально подобранными камнями и предметами балийского искусства.

Стоит отметить, что процедуры в спа-центре отеля La Réserve 1785 гости могут чередовать с занятиями йогой и медитацией под руководством опытных инструкторов. Такой комплекс поспособствует более эффективному накоплению сил, обретению лёгкости движения и мышления, достижению баланса жизненных сил.

The Secret Spa приглашает в путешествие по царству оздоровления и отдыха, где древняя мудрость встречается с современными технологиями, создавая уникальную методику достижения покоя и благополучия.

Здравствуй, красота и сияние кожи!

Ампульный набор «Дегустационный сет» BABOR станет вашим лучшим компаньоном в достижении весеннего пробуждения кожи. С этим набором вы испытаете незабываемые моменты наслаждения экспертным уходом.
«Дегустационный сет ампул» BABOR – это 14-дневный курс, представляющий собой идеально выстроенную программу ухода в межсезонье. Потрясающий функционал и эффективность делают этот курс ценнейшим и необходимым подарком для себя и близких. Весенний дизайн и нежные пастельные тона в оформлении наборов непременно порадуют вас и создадут романтичное настроение.

Очищение нового уровня

За день наша кожа устаёт. Деликатно очистить поры от остатков косметики и избытков себума можно с помощью гелей для умывания с эффективными составами от COSMEDIX. Нежный очищающий гель Benefit Clean с экстрактом амаранта и ароматным маслом грейпфрута идеален для ежедневного применения. Он удаляет загрязнения в порах, делает кожу мягкой, успокаивая и восстанавливая её баланс. Отшелушивающий гель Purity Clean с эфирным маслом перечной мяты и 5%-ной L-молочной кислотой борется с воспалениями, минимизирует жирный блеск, проявления постакне и пигментации, не лишая кожу влаги. Результат использования два-три раза в неделю – обновлённая кожа без ощущения стянутости, приятное чувство прохлады, здоровое сияние, более ровный тон и текстура.

Безинъекционная биоревитализация

Косметологическая процедура, во время которой в ткани кожи с помощью инъекций вводится гиалуроновая кислота, является популярным способом глубокого увлажнения кожи и коррекции возрастных изменений. Но что делать, если нет возможности посетить клинику, а кожа вокруг глаз требует внимания? Можно провести биоревитализацию безинъекционным способом. Микроигольчатые патчи G.Love для области вокруг глаз изготовлены по уникальной запатентованной технологии полимеризации гиалуроновой кислоты в микроиглы. Сотни маленьких иголочек безболезненно проникают в кожу и, растворяясь, обеспечивают глубокое интенсивное увлажнение и обновление кожи. А пептид-миорелаксант ацетил гексапептид-8 с ботоксоподобным действием способствует сокращению мимических морщин.

Пептиды работают

Маска с пептидным комплексом Peptide Face Mask от итальянского бренда EGIA Biocare System насыщена маслами, антиоксидантами и фитоэстрогенами. Маска мгновенно увлажняет и смягчает кожу, повышает тонус и эластичность, способствует разглаживанию морщин. Пептидные комплексы в составе препарата стимулируют выработку коллагена, эластина, фибронектина, гликозаминогликанов и других структурных элементов кожи. Экстракт растения пуэрария, которое является лидером по содержанию фитоэстрогенов, восстанавливает и поддерживает нормальную работу клеток кожи.
Курсовое применение маски повышает плотность и упругость кожи, улучшает цвет лица и уменьшает выраженность морщин. Маска подходит для кожи любого типа.

И шампунь, и скраб

SALT SCALP SCRUB SHAMPOO – это новый продукт от MONE PROFESSIONAL. Средство совмещает в себе шампунь и скраб, деликатно очищает кожу головы от излишнего себума, загрязнений и стайлинговых средств.
Продукт удобно использовать, он обладает приятным ароматом и способствует длительному ощущению свежести и чистоты. В состав средства входят мелкие частички соли, которые бережно скрабируют кожу головы, мгновенно растворяясь. При регулярном применении скраб улучшает микроциркуляцию крови и способствует росту волос.
Защиту волос обеспечивает миндальное масло, которое препятствует обезвоживанию, усиливает естественный блеск и сияние. Экстракт бамбука увлажняет волосы, придаёт прядям эластичность, мягкость и послушность.
SALT SCALP SCRUB SHAMPOO подходит для всех типов волос (нормальных, тонких, сухих, поврежденных, окрашенных, жестких, вьющиеся, непослушных, секущихся). Средство наносится на влажные волосы в прикорневую зону, после 2–5-минутного массажа головы лёгкими движениями шампунь-скраб следует смыть тёплой водой.

Экспертная система ухода

KLAPP Skin Care Science – это многолетний косметологический опыт, инновационные рецептуры и запатентованные формулы. Линия Hyaluronic Multi Level Performance является фокусной в кластере «Базовый уход». Уникальный продукт линии, который работает сразу в нескольких направлениях – Hyaluronic Multi Level Performance Booster. Он способствует быстрому достижению ощутимого и видимого лифтинг-эффекта, глубокому увлажнению кожи, усилению действия других компонентов, улучшению цвета лица. Бустер обеспечивает красивое естественное сияние кожи и оказывает мощный антиоксидантный эффект. Это незаменимый продукт в профессиональном и домашнем уходе на все случаи жизни.

Продлеваем молодость

Крем и сыворотка для лица и шеи Intensive Pro-Collagen+ от Institut Esthederm борются с такими признаками старения, как потеря упругости и дряблость кожи, провисание нижней части лица. В составе средств – самые мощные ингредиенты в правильных дозах для максимальной эффективности: три биомиметичных пептида с растительным сахаром, чтобы стимулировать биологические механизмы кожи и восстановить естественную выработку, пять типов коллагена для разных слоёв кожи.

Крем и сыворотка способствуют омоложению кожи: контур лица подтягивается, кожа надолго разглаживается. Рекомендуется наносить средства утром и вечером на очищенную кожу лица и шеи. Такая косметологическая программа рассчитана на два месяца.

Готовимся к весне

Февраль и март – лучшее время для коррекции гиперпигментации с помощью средств Pigmentbio от бренда Bioderma. Пигментация бывает разной: иногда это веснушки, а иногда – тёмные пятна. Осветлить их можно с помощью средств гаммы Pigmentbio, разработанной экспертами Bioderma.

Шесть её «нот» для профилактики и коррекции гиперпигментации (мицеллярная вода, дневные и ночные кремы и концентрированная сыворотка) осветляют пигментные пятна, возвращают коже свежесть и сияние.

На 41% меньше пигментных пятен и на 87% больше сияния после восьми недель использования сыворотки PigmentBio C-Concentrate.

Для сияния

Бренд Etat Pur выпустил две новые сыворотки для сияния и ровного тона кожи. Сыворотка с лимонной кислотой 20% обновляет кожу, мягко отшелушивая, и сужает поры. AHA-кислота из цитрусовых удаляет омертвевшие клетки и улучшает текстуру кожи. Сыворотка с гликолевой кислотой 10% благодаря кератолитическому действию ускоряет обновление клеток, улучшает текстуру кожи, разглаживает её микрорельеф.

Благодаря стимулированию синтеза коллагена сыворотка разглаживает морщины.

На вершине инноваций. Модель Aito M7 от Huawei

Лев Андреев
Фото: АО «МБ РУС»

В ПОСЛЕДНИЕ ДЕСЯТИЛЕТИЯ КИТАЙ ЗАНЯЛ ОДНУ ИЗ ВЕДУЩИХ ПОЗИЦИЙ В МИРОВОЙ АВТОМОБИЛЬНОЙ ИНДУСТРИИ, СТРЕМИТЕЛЬНО ПРЕВРАТИВШИСЬ ИЗ «ЗАВОДА МИРА» В ЦЕНТР ИННОВАЦИЙ И ТЕХНОЛОГИЧЕСКОГО РАЗВИТИЯ. ОДНОЙ ИЗ КОМПАНИЙ, ВНЕСШИХ ЗАМЕТНЫЙ ВКЛАД В ЭТОТ ПРОЦЕСС, ЯВЛЯЕТСЯ ТЕХНОЛОГИЧЕСКИЙ ГИГАНТ HUAWEI, КОТОРЫЙ ПОМИМО УСПЕШНЫХ ПРОЕКТОВ В СФЕРЕ ЭЛЕКТРОНИКИ АКТИВНО РАЗВИВАЕТ ЛИНЕЙКУ АВТОМОБИЛЕЙ ПОД БРЕНДОМ AITO.

Новая автомобильная эра

Сегодня мировая автопромышленность переживает бум в области производства электрических и гибридных моделей. Предприятия активно вкладываются в исследования и разработки, стремясь соответствовать технологическим и экологическим трендам и при этом удовлетворить растущий спрос на автомобили с альтернативными силовыми установками.
В число компаний, занимающих лидирующие позиции в этой области, входит Huawei, предлагающая линейку премиальных кроссоверов под брендом Aito. Мы детально изучили и протестировали флагманскую

модель этой серии – M7. Одна из её особенностей – передовая гибридная силовая установка, объединяющая энергии бензинового и электрических двигателей. Мощные электромоторы обеспечивают высокую производительность, а интеллектуальная система управления энергопотреблением позволяет достичь впечатляющей эффективности. Благодаря полуторалитровому четырёхцилиндровому бензиновому мотору, который играет роль генератора электроэнергии, автомобиль M7 не нуждается в регулярной зарядке аккумуляторных батарей от внешних источников, что делает его не только экологичным, но и практичным средством передвижения.

Гибридная силовая установка общей мощностью 449 л. с. обеспечивает машине впечатляющую динамику разгона – от 0 до 100 км/ч всего за 4,8 секунды. Авто легко и бесшумно набирает скорость, создавая захватывающие ощущения для водителя и пассажиров. Следует, однако, отметить, что спортивный темперамент автомобиль проявляет при условии, что его батарея заряжена как минимум на 30-40%. При разряженной батарее динамические характеристики ощутимо снижаются.

Стоит упомянуть безупречную работу автомобиля в 20-градусные морозы, что ещё раз подчёркивает его универсальность и готовность к эксплуатации в суровом климате. Единственный недостаток при использовании в холода – отсутствие штатного обогрева руля. Эту функцию можно опционально добавить, цена вопроса у официального дилера – около 55 тыс. руб.

В целом Aito M7 предлагает корректное и предсказуемое управление, сравнимое с лучшими современными кроссоверами (не внедорожниками!). В нём сочетаются живость и аристократические манеры, плавный ход и почти бесшумное движение. Автомобиль в меру жёсткий и послушный, динамичный и устойчивый на различных скоростях движения.

Внимание к деталям

Современные линии и инновационный дизайн делают кроссовер Aito M7 привлекательным для тех, кто ценит стиль и эстетику в автомобилях. Модель очаровывает интерьером. Четыре капитанских кресла, размещённые по два в первом и втором ряду, а также убирающиеся в пол два кресла третьего ряда создают просторное и комфортабельное пространство для водителя и пяти пассажиров. Капитанские кресла предоставляют выдающийся уровень комфорта: они оснащены электроприводами, массажной системой, вентиляцией и подогревом. Кресло второго ряда, находящееся позади переднего пассажира, оснащено оттоманкой с электроприводом. Убирающиеся в пол кресла третьего ряда предлагают существенно лучший комфорт, чем их аналоги в большинстве автомобилей с подобной архитектурой и компоновкой салона. Это делает Aito M7 идеальным выбором для тех, кто ценит не только стиль и технологии, но и высокий уровень комфорта в долгих поездках с семьёй или с друзьями.

Высококачественные материалы отделки интерьера Aito M7 подчеркивают высокий класс автомобиля. Текстурированная кожа Napa, дерево и металлические вставки создают положительный визуальный эффект, а также приятную тактильную среду. Сборка Aito M7 выдерживала даже суровые испытания. За две тысячи километров пути в мороз, снег и слякоть, по асфальту, льду и гравию не было замечено ни скрипов, ни стуков.

Шумоизоляция эффективна до скорости 130 км/ч, и лишь при более быстром движении вы услышите свист ветра и гул от движения по дороге, что можно назвать нормальным для автомобилей данного класса.

Электронная революция

Модель Aito M7 – это витрина передовых технологий. В салоне почти нет аналоговых приборов и манипуляторов. Только кнопки управления стеклоподъёмниками да рычаг открытия капота сумели выжить в этом автомобиле будущего. А чтобы, например, открыть замок люка горловины бензобака, нужно воспользоваться сенсорным дисплеем и войти в соответствующий раздел меню.

Сенсорные панели и дисплеи заменяют традиционные элементы управления. Водитель и пассажиры

могут легко настраивать различные системы автомобиля с помощью касаний.
На 10,25-дюймовой приборной панели Aito M7 водителю в реальном времени демонстрируется схема работы гибридной силовой установки – как распределяется энергия между аккумуляторными батареями и бензиновым двигателем.
По данным на приборной панели водитель может контролировать уровень топлива и заряда аккумулятора. Информация о запасе хода, о давлении в шинах и температуре за бортом предоставляется в легко читаемом формате. Таким образом, водитель всегда находится в курсе состояния большинства систем автомобиля. Тахометра здесь, кстати, нет, поскольку он не нужен. Данные спидометра, информация с камер о знаках ограничения скорости, а также ряд символов, сигнализирующих о необходимости обратить внимание водителя на ту или иную систему, проецируются на лобовое стекло. Это позволяет водителю не отвлекаться от дороги в поисках нужных данных.

Центр управления

Центральный сенсорный 15,6-дюймовый дисплей Aito M7 – это не просто элемент управления, но интерактивный центр, построенный на операционной системе HarmonyOS. Он предоставляет широчайшие возможности и доступ ко множеству систем автомобиля, таким как регулировка цвета и интенсивности подсветки салона, настройка массажа, подогрева и вентиляции двух передних рядов кресел, активация и деактивация систем помощи водителю – отслеживание усталости, контроль за отвлечением внимания, удержание в полосе, спуск с горы, режимы движения по снегу или по мокрой поверхности… Все эти и другие функции интуитивно доступны за несколько касаний.
Конечно, центральный дисплей служит центром управления навигационной и мультимедиасистемами. Акустическая система автомобиля состоит из девятнадцати динамиков, четыре из которых встроены в подголовник водителя.
Полнофункциональная работа операционной системы HarmonyOS (установка и обновление приложений, актуальная информация о трафике и погоде) требует доступа в интернет, для чего предусмотрена возможность подключить раздачу интернета на устройства автомобиля со смартфона пользователя. В длинном списке функций и оборудования Aito M7 есть и видеорегистратор, который записывает данные на обычную флешку, вставленную в специальный порт в бардачке. Удобная схема: чтобы посмотреть видеозаписи на компьютере, нужно лишь вытащить флешку. Не надо ни сложных манипуляций с извлечением, ни адаптеров, ни переходников.

ТЕХНИЧЕСКИЕ ХАРАКТЕРИСТИКИ
AITO M7 LUXURY

Тип силовой установки	Гибридный (два электромотора и один бензиновый)
Совокупная мощность силовой установки	449 л. с.
Тип, время и уровень зарядки	Быстрая – 0,5 ч (30%~80%), медленная – 5 ч (20%~90%)
Привод	Полный (электродвигатель на передней оси и электродвигатель на задней оси)
Комбинированный запас хода	1000 км
Запас хода на электротяге	165 км
Время разгона 0 – 100 км/ч	4,8 с
Емкость топливного бака	60 л
Габаритные размеры (длина × ширина × высота), мм	5020 × 1945 × 1775
Максимальный объём багажника	688 л
Снаряженная масса	2450 кг

Визитная карточка

Модель Aito M7 от Huawei можно назвать образцом современного кроссовера премиум-класса. Он сочетает в себе элегантность и передовые технологии, предлагает пользователю универсальность, практичность и выдающийся уровень комфорта. Пожалуй, этот автомобиль сегодня является визитной карточкой китайской автомобильной индустрии, продемонстрировавшей способность конкурировать с мировыми лидерами в создании роскошных и инновационных автомобилей.

На модели Aito M5 и M7, реализуемые АО «МБ РУС» через собственную розничную сеть, предоставляется официальная гарантия завода-изготовителя, действующая на территории РФ, с возможностью обслуживания у партнеров по всей стране. Срок гарантии на новые автомобили – 2 года или 100 тыс. км пробега, а на электрическую силовую линию – 4 года или 80 тыс. км (в зависимости от того, что наступит раньше).

Ингредиенты успеха

РЕЙТИНГ КАЖДОГО ОТЕЛЯ БАЗИРУЕТСЯ И РАСТЁТ, ОПИРАЯСЬ НА ОСОБЕННО ВАЖНЫЕ ДЛЯ ГОСТЕЙ ФАКТОРЫ. В ИХ ЧИСЛЕ – ВЫСОКИЙ УРОВЕНЬ СЕРВИСА, ВЫГОДНОЕ МЕСТОПОЛОЖЕНИЕ, РАЗВИТАЯ ИНФРАСТРУКТУРА, КОМФОРТАБЕЛЬНЫЙ И БОГАТО ОБОРУДОВАННЫЙ НОМЕРНОЙ ФОНД, ОРИГИНАЛЬНЫЕ БАРЫ И РЕСТОРАНЫ С ИНТЕРЕСНЫМ МЕНЮ, ВКУСНЫМИ БЛЮДАМИ, ЯРКИМИ КОКТЕЙЛЯМИ. ПРЕДЛАГАЕМ ВАШЕМУ ВНИМАНИЮ ПОДБОРКУ РЕЦЕПТОВ КОРОННЫХ БЛЮД ШЕФ-ПОВАРОВ ИЗ ЛЮКСОВЫХ ОТЕЛЕЙ ЕВРОПЫ И АЗИИ.

ДЖОВАННИ ДЕ АМБРОЗИС – ИСПОЛНИТЕЛЬНЫЙ ШЕФ-ПОВАР ОТЕЛЕЙ COCOON MALDIVES, YOU & ME MALDIVES, JOY ISLAND, ВХОДЯЩИХ В ИТАЛЬЯНСКУЮ ГРУППУ THE COCOON COLLECTION.

Тартар из желтого тунца

Ингредиенты (на одну персону)

- филе охлаждённого тунца – 120 г;
- оливковое масло Extra Virgin – 25 г;
- лимон – 1/4;
- маракуйя – 1 шт.;
- кокосовая стружка – 1/2 ч.л.;
- соль и перец по вкусу.

СПОСОБ ПРИГОТОВЛЕНИЯ И СЕРВИРОВКА

Нарезать филе тунца на кубики со стороной около 1 см, непосредственно перед подачей обильно приправить рыбу оливковым маслом, лимоном, солью и перцем. Добавить чайную ложку мякоти маракуйи, рядом положить половину фрукта. Приправить всё стружкой кокоса.

Сочетание вкусов этих ингредиентов перенесёт ваше сознание на роскошный пляж тёплого моря.

РЕСТОРАН «РЫБА МОЯ» ДМИТРИЙ ПАРИКОВ – БРЕНД-ШЕФ РЕСТОРАНОВ ПЕРЕЛЬМАНА.

Татаки из тунца с соусом вафу

Ингредиенты:

- тунец – 90 г;
- томат – 1 шт.

Ингредиенты для соуса:

- соевый соус – 60 г;
- масло растительное – 50 г;
- белый винный уксус – 20 г;
- сахарный песок – 40 г;
- масло трюфельное – 20 г;
- микрозелень – 2 г.

СПОСОБ ПРИГОТОВЛЕНИЯ

Отрезать небольшой кусок тунца (квадратный или прямоугольный), посыпать его солью и перцем, быстро со всех сторон обжарить на раскалённой сковороде так, чтобы внутри рыба осталась сырой. Выложить обжаренный кусок тунца на доску или тарелку, подождать, пока он остынет до комнатной температуры.

Для приготовления соуса смешать венчиком до однородной консистенции соевый соус, масло растительное, белый винный уксус, сахарный песок и трюфельное масло. Свежий томат ошпарить в кипящей воде, а затем охладить в ледяной воде и очистить от кожицы. Нарезать томаты на мелкие кубики и добавить их в соус.

СЕРВИРОВКА

Нарезать тунца на небольшие кусочки, выложить на тарелку и полить соусом с томатами. Украсить микрозеленью.

КУРОРТ REGENT PHU QUOC (ВЬЕТНАМ) АУДИ БУДИМАН – ШЕФ-ПОВАР.

Рулет из голубого краба

Ингредиенты:
голубой краб – 500 г;
зелёный цукини – 250 г;
оливковое масло – 30 мл;
помело – 100 г;
японский огурец – 100 г;
сок свежевыжатого лимона – 3 мл;
соль – 1 г;
белый перец – 1 г.

Ингредиенты для мусса из авокадо:
авокадо из провинции Дак-Лак – 300 г;
крем-фреш – 20 г;
свежевыжатый сок лайма – 15 мл;
соус «Табаско» – 2 мл;
вустерский соус – 10 мл;
соль – 2 г.

Ингредиенты для соуса La Que:
базилик – 25 г;
яичные желтки – 2 шт.;
белый винный уксус – 10 г;
дижонская горчица – 5 г;
подсолнечное масло – 300 мл.

Ингредиенты для гарнира:
кресс салат – 500 г;
лососевая икра – 50 г;
эспелетский перец – 2 стручка.

СПОСОБ ПРИГОТОВЛЕНИЯ
Подогреть воду до 85 °С, очистить краба и разделить конечности. Вакуумировать ноги, клешни поместить в большой пакет, панцирь и основную часть не выбрасывать. Погрузить пакет с конечностями в водную баню на 10 минут. Аккуратно отварить мясо до готовности, охладить его в холодной воде со льдом. Затем вынуть конечности из пакета и разделать каждую клешню с помощью ножа.
Отделить белое мясо от конечностей и поместить в чашу. Тщательно проверить мясо на наличие осколков панциря, изъять их. Добавить немного оливкового масла и приправ для формирования вкуса.
Для приготовления рулета разрезать авокадо пополам и снять кожицу. Бережно удалить косточку и разрезать каждую половину на ломтики толщиной примерно 2 мм.
На одну тарелку (порцию) нарезать целый цуккини, положить ломтики авокадо на пищевую плёнку, добавить крабовое мясо, помело, лимонный сок, кусочек японского огурца. Завернуть авокадо и краб в рулет, оставить до сервировки.
Для приготовления мусса из авокадо смешать авокадо в блендере, добавить крем-фреш для формирования густого пюре. Приправить солью и добавить лимонный сок, «Табаско», вустерский соус по вкусу. Протереть пюре через мелкое сито и переложить в кондитерский мешок. Оставить до сервировки.
Для приготовления майонеза смешивать в миске яичные желтки, белый винный уксус и горчицу до осветления смеси. Продолжая помешивать, постепенно добавить масло. Быстро ошпарить листья базилика и поместить их в ледяную воду. После этого нарезать листья и положить их вместе с приправами в майонез.

СЕРВИРОВКА
Положить немного мусса из авокадо в центр блюда, сделать несколько капель базиликового майонеза. Поместите рулет из краба и авокадо на тарелку. Приправить эспелетским перцем, в качестве гарнира положить кресс-салат.

ПРЕЗИДЕНТСКИЙ ПОДАРОК

Сувениры с государственной символикой
Деловые аксессуары

г. Москва, ул. Арбат, д. 54/2, стр. 1, 2 этаж
https://prsr.ru/product
Тел.: +7 (925) 010-63-04

Добро пожаловать в новый
Центр деловой авиации!

Реклама

Московский аэропорт
Домодедово

UTG PA

VIP-терминал для пассажиров регулярных рейсов
Полный комплекс услуг для деловой и частной авиации

utgpa.com
vk.com / utgpa

+7 495 967 82 12
vip@utgpa.com

Удобство
и комфорт

В VIP-залах аэропорта Шереметьево вам обеспечат персональное обслуживание на вылет и прилёт: индивидуально зарегистрируют на рейс, помогут пройти пограничный и таможенный контроль.

VIP-залы Шереметьева созданы для тех, кто дорожит временем, превыше всего ценит комфорт и эстетику. Это обслуживание высочайшего класса, чтобы каждый перелёт, будь то семейное путешествие или командировка, прошёл в комфортных условиях и доставил только удовольствие. Сервис VIP-залов позволяет отправлять в путешествия детей и пожилых людей без вашего сопровождения. Сотрудники сервиса позаботятся об их удобстве, сопроводят до посадки в самолёт, передадут под персональное внимание бортпроводника в самолёте.

VIP-обслуживание:

- пребывание в комфортабельных залах ожидания премиум-класса;
- персональное прохождение предполётных формальностей;
- регистрация билетов, упаковка и оформление багажа;
- доставка пассажиров от здания аэровокзала к месту стоянки воздушного судна на комфортабельных микроавтобусах премиум-класса Mercedes-Benz Sprinter;
- встреча пассажиров при выходе из воздушного судна, доставка пассажиров до здания аэровокзала на комфортабельных микроавтобусах премиум-класса Mercedes-Benz Sprinter;
- сопровождение прибывшего пассажира до VIP-зала;
- выдача багажа прилетевшему пассажиру непосредственно в VIP-зале или на выходе из него;
- доставка багажа и ручной клади до автомобиля при необходимости;
- возможность комфортного ожидания в VIP-зале для встречающих;
- ресторан и барная зона;
- апартаменты класса люкс для сна;
- переговорные комнаты;
- детские игровые и пеленальные комнаты;
- услуги бизнес-центра (интернет, телефон, пресса, принтер и др.);
- Wi-Fi, TV.

VIP- и бизнес-залы **аэропорта Внуково**

VIP- И БИЗНЕС-ЗАЛЫ АЭРОПОРТА ВНУКОВО – ЭТО ВНИМАНИЕ К ДЕТАЛЯМ И ВЫСОКИЙ УРОВЕНЬ СЕРВИСА НА ВСЕХ ЭТАПАХ ОБСЛУЖИВАНИЯ ПАССАЖИРОВ.

услуги VIP-залов

- уютный зал ожидания;
- персональное прохождение предполетных и постполетных формальностей;
- регистрация и оформление багажа непосредственно в VIP-зале;
- барное обслуживание;
- перевоз к борту самолета и от него отдельным комфортабельным транспортом;
- возможность присутствия провожающих и встречающих в зале;
- TV, Wi-Fi, пресса;
- VIP-парковка.

VIP-залы аэропорта обеспечат персональное обслуживание на вылет и прилет, гости проведут время в камерной обстановке, не пересекаясь с основным пассажиропотоком.

Индивидуальное сопровождение

При заказе данной услуги сотрудники VIP Lounge помогут вам и сопроводят при прохождении всех формальностей в терминале, чтобы ваше пребывание в аэропорту прошло максимально комфортно.

Заказать услуги можно круглосуточно:

по телефону круглосуточной службы поддержки +7 (495) 255-21-21;

отправив запрос по электронной почте на адрес vip@vip-vnukovo.com;

оформив онлайн-заказ на сайте vnukovo.ru.

online-бронирование

Бизнес-зал VIP Lounge, терминал А

Для пассажиров, путешествующих как по России, так и по международным направлениям. Расположен на 3-м этаже терминала А, в общей зоне.

Бизнес-зал ART Lounge, терминал А

Для пассажиров, вылетающих по международным направлениям.

услуги бизнес-залов:

- комфортабельный и просторный зал ожидания;
- шведский стол с широким выбором горячих и холодных блюд;
- алкогольные и безалкогольные напитки в ассортименте;
- душевые комнаты;
- массажные кресла;
- детская зона;
- TV, Wi-Fi, пресса.

Бизнес-зал Prokofiev Lounge, терминал А

Для пассажиров, путешествующих по России.

Зал повышенной комфортности АО «Аэропорт Абакан»
имени Героя Советского Союза В. Г. Тихонова

ЛЮБОЙ АВИАПЕРЕЛЕТ СОПРЯЖЕН С МАССОЙ РАЗЛИЧНЫХ УТОМИТЕЛЬНЫХ ПРОЦЕДУР И ФОРМАЛЬНОСТЕЙ, КОТОРЫЕ ОТНИМАЮТ ДРАГОЦЕННОЕ ВРЕМЯ. ПРЕДЛАГАЕМ ВАМ ИСПОЛЬЗОВАТЬ ЧАСЫ ПЕРЕД ВЫЛЕТОМ С ПОЛЬЗОЙ И КОМФОРТОМ В ЗАЛЕ ПОВЫШЕННОЙ КОМФОРТНОСТИ ВОЗДУШНОЙ ГАВАНИ ХАКАСИИ. ЗДЕСЬ ЕСТЬ ВСЁ НЕОБХОДИМОЕ, ЧТОБЫ ПОСТОЯННО ДЕРЖАТЬ РУКУ НА ПУЛЬСЕ ДЕЛОВОЙ АКТИВНОСТИ И ПРОВЕСТИ ВРЕМЯ ОЖИДАНИЯ В АТМОСФЕРЕ СПОКОЙНОГО ОТДЫХА.

Местоположение: правое крыло здания аэровокзала, тел.: +7 (913) 449-38-26

Комплекс услуг предусматривает:

- встречу пассажира (пассажиров) у трапа самолета;
- отдельное прохождение всех пред- и послеполетных формальностей;
- Wi-Fi, телевидение, прессу;
- перевоз пассажиров спецтранспортом к трапу самолёта и от него;
- отдельный паркинг для автотранспорта;
- горячие и холодные напитки в ассортименте;
- шведский стол.

Обслуживание пассажиров в зале повышенной комфортности для физлиц

- за 1 взрослого пассажира от 12 лет – 3 960 руб.
- за 1 ребенка от 2 до 12 лет – 1 980 руб.

Обслуживание лиц встречающих/провожающих пассажиров в зале повышенной комфортности (при наличии свободных мест)

- за 1 взрослого человека от 12 лет – 3 350 руб.
- за 1 ребенка от 2 до 12 лет – 1 675 руб.

Тариф за предоставление комнаты индивидуального ожидания пассажирам, являющимися пассажирами бизнес-класса, программ лояльности авиакомпаний, программ проходов в бизнес-залы

- за 1 взрослого человека от 12 лет – 2 000 руб.
- за 1 ребенка от 2 до 12 лет – 1 000 руб.

Тариф за обслуживание пассажиров в комнате индивидуального ожидания, желающих воспользоваться услугой зала повышенной комфортности, не являющимися пассажирами бизнес-класса, программ лояльности авиакомпаний, программ проходов в бизнес-залы

- за 1 взрослого человека от 12 лет – 5 800 руб.
- за 1 ребенка от 2 до 12 лет – 2 900 руб.

Тариф за специальное обслуживание в VIP-зале – 8 500 руб.

Тариф за специальное обслуживание лиц встречающих/провожающих пассажиров в VIP -зале – 5 400 руб.

Тел.: 8-800-550-91-47 Email: info@abakan.aero
http://abakan.aero/ https://vk.com/abakan.aero https://ok.ru/group/52138116186309

Международный аэропорт
Архангельск им. Ф.А. Абрамова

ГОСТИ АЭРОПОРТА ПЕРЕД ВЫЛЕТОМ МОГУТ ВОСПОЛЬЗОВАТЬСЯ УСЛУГАМИ БИЗНЕС-ЗАЛОВ И ЗАЛА ПОВЫШЕННОЙ КОМФОРТНОСТИ АЭРОПОРТА АРХАНГЕЛЬСК.

Для комфортного пребывания пассажиров внутренних воздушных авиалиний аэропорта Архангельск работает бизнес-зал, расположенный на 2-м этаже павильона № 3, а также зал повышенной комфортности, расположенный на 1-м этаже павильона № 1.
Пространство бизнес-зала разделено на функциональные части: зона «шведского стола» и зона отдыха. Интерьер зала выдержан в лаконичном функциональном стиле, оборудован мягкой комфортабельной мебелью. Внимательный и доброжелательный персонал окажет содействие в вопросах, касающихся вашей поездки, дополнительно сообщит о том, что началась посадка в самолёт.

Услугами зала повышенной комфортности могут воспользоваться вылетающие и прилетающие пассажиры. Предлагается организация и обслуживание встреч бизнес-делегаций.

Вас встретит дружелюбный квалифицированный персонал, готовый оказать содействие в вопросах, касающихся вашей поездки. Здесь вы можете приятно провести время, отдохнуть, подготовиться к предстоящему полёту.

Телефоны для справок:
8 (8182) 608-999 (доб. 12-26);
8 (8182) 608-999 (доб. 18-63);
+7 (9809) 813-736.

Для пребывания пассажиров международных воздушных авиалиний аэропорта Архангельск работает бизнес-зал, расположенный на 3-м этаже павильона № 1. Услугами зала могут воспользоваться все пассажиры, вылетающие международными чартерными рейсами. Для посетителей бизнес-зала доступны услуги «шведского стола», кабельное ТВ, Wi-Fi.

Добро пожаловать в аэропорт Архангельск!

Международный аэропорт Барнаул
им. Г.С. Титова

ПРЕДЛАГАЕТ ПАССАЖИРАМ ВНУТРЕННИХ РЕЙСОВ ОБСЛУЖИВАНИЕ В **БИЗНЕС-ТЕРМИНАЛЕ**, КОТОРЫЙ НАХОДИТСЯ В ПРАВОМ КРЫЛЕ ЗДАНИЯ АЭРОВОКЗАЛА.

Мы всегда рады видеть вас и предлагаем следующие услуги*:

- регистрация билетов, оформление багажа и ручной клади;
- ожидание посадки в самолет в бизнес-зале;
- круглосуточный приём предварительных заявок на обслуживание пассажиров;
- бар;
- доставка пассажиров к самолету и от самолета на микроавтобусе;
- предоставление полной и достоверной информации о рейсах (прилет/вылет);
- городская телефонная связь, печатная продукция, телевизор, бесплатный Wi-Fi.

*** Услугами бизнес-терминала могут воспользоваться только пассажиры на внутренних воздушных линиях, так как пункт пропуска через границу располагается в международном секторе аэропорта.**

Бизнес-терминал: тел. (3852) 543-005

Мы рады видеть вас!

Международный аэропорт Благовещенск
имени Н.Н. Муравьева-Амурского

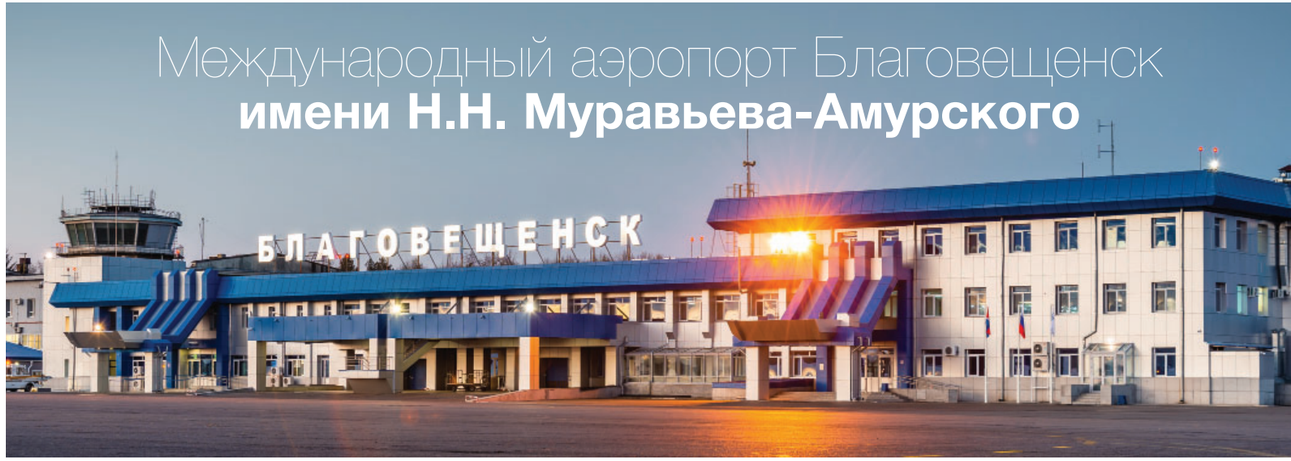

АЭРОПОРТ ФЕДЕРАЛЬНОГО ЗНАЧЕНИЯ В 15 КМ К СЕВЕРО-ЗАПАДУ ОТ БЛАГОВЕЩЕНСКА, В 3,5 КМ ОТ ГОСУДАРСТВЕННОЙ ГРАНИЦЫ С КИТАЕМ.

Бизнес-зал аэропорта Благовещенск рассчитан на комфортное пребывание до сорока пассажиров. Гостям бизнес-зала доступны скоростной Wi-Fi, просмотр телепрограмм, пресса, а также прохладительные напитки и лёгкие закуски, обеды по системе «шведский стол». За дополнительную плату можно приобрести алкогольные напитки. Посадка на самолёт осуществляется через специальный выход с доставкой к борту на индивидуальном транспорте. В бизнес-зале аэропорта Благовещенск действуют программы лояльности Grey wall, On Pass, Every Lounge, Golden Key, RusPriority, Persona.aero, а также программы лояльности авиакомпаний «Уральские авиалинии», «S7 Airlines» и «Аврора».

Стоимость пребывания в бизнес-зале аэропорта Благовещенск – 5300 рублей за три часа.

В 2023 году компания-оператор аэропорта ООО «АБС Благовещенск» приступит к строительству нового терминала внутренних и международных воздушных линий. В рамках проекта будет построен аэровокзал площадью не менее 25 тыс. м² с пропускной способностью не менее 600 пассажиров в час. Завершение строительства и ввод в эксплуатацию запланированы на 2025 год.

Подробности на сайте: bqs.aero

Аэропорт Бугульма

Зал повышенной комфортности изолирован от других помещений и имеет отдельный вход в правой части аэровокзального комплекса аэропорта Бугульма. До входа в VIP-зал пассажиры могут доехать на личном автомобиле.

Вылет

Пассажир должен прибыть в аэропорт не позднее, чем за 1,5 часа до вылета. За 40 минут до вылета регистрация заканчивается.
По прибытии в VIP-зал пассажир проходит регистрацию на рейс и сдаёт багаж, после чего он может воспользоваться услугами VIP-зала*.
Посадка в самолет начинается за 20-30 мин до вылета. Пассажиров VIP-зала доставляют до трапа самолета на специальном микроавтобусе.

Прилёт

Пассажира встречают у борта самолета. Микроавтобус и агент с табличкой «VIP» будут ожидать вас у трапа. Пассажир должен подойти к агенту, назвать свою фамилию, передать багажные бирки. Агент доставит пассажиров на микроавтобусе в VIP—зал, а их багаж будет доставлен к входу в VIP-зал.

*Услуги бара не входят в стоимость обслуживания.

Стоимость обслуживания в зале повышенной комфортности аэропорта Бугульма (внутренние рейсы): тариф «Взрослый»: вылет – 3480 руб., прилёт – 2520 руб.

АЭРОПОРТ
ИЖЕВСК

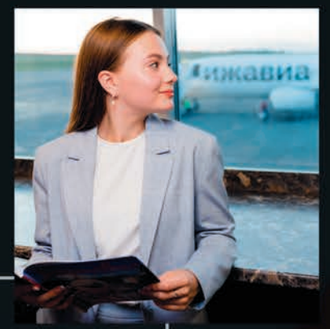

VIP-зал

- Отдельный паркинг и вход в аэропорт
- Своя зона досмотра и регистрации
- Трансфер до самолета
- Мягкая гостиная и фуршетная зона

Бизнес-зал

- Шведский стол
- Мягкая зона
- Зарядная станция
- Зона ухода за одеждой и обувью
- Детский уголок

RUS PRIORITY

Пассажиры бизнес-класса авиакомпаний «Ижавиа», «Аэрофлот», «Россия», пассажиры с золотыми, платиновыми картами ПАО «Аэрофлот» и S7 Airlines, участники системы лояльности RusPriority обслуживаются бесплатно.

(3412) 630-638
vip@izhavia.aero

ПОКУПКА АВИАБИЛЕТОВ

Как это ни печально, но мошенничество в мире авиабилетов случается довольно часто. На мошенническом сайте можно купить авиабилет, а деньги потом «потеряются». Вернуть их в таких случаях практически невозможно – а это и потраченное время, и расстроенные нервы.
А вот **онлайн-покупка авиабилетов в мобильном приложении аэропорта** – это выгодно, удобно и безопасно. Билет можно купить в любую точку мира. Сервис работает по надёжной системе бронирования, да и предъявить претензии в случае сбоев всегда есть к кому.

БРОНИРОВАНИЕ VIP-ОБСЛУЖИВАНИЯ

Хотите получить VIP-обслуживание при вылете из казанского аэропорта по приятной цене? Сейчас мы расскажем лайф-хак. В аэропорту «Казань» несколько бизнес-залов и лаунжей. Терминал №2 предлагает пассажирам зал повышенной комфортности и ресторан Gabdulla Tukai Lounge. А для тех, кто хочет получить более индивидуальный сервис, – VIP-зал. В терминале 1А при вылете международными рейсами к вашим услугам бизнес-зал, откуда можно вылететь, к примеру, в Стамбул с большим комфортом – здесь даже есть душ!
В залах предоставляются закуски и национальная выпечка, безалкогольные напитки, автоматические массажные кресла, свежая пресса, телевизор, Wi-Fi и прочие радости жизни.

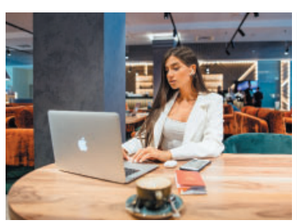

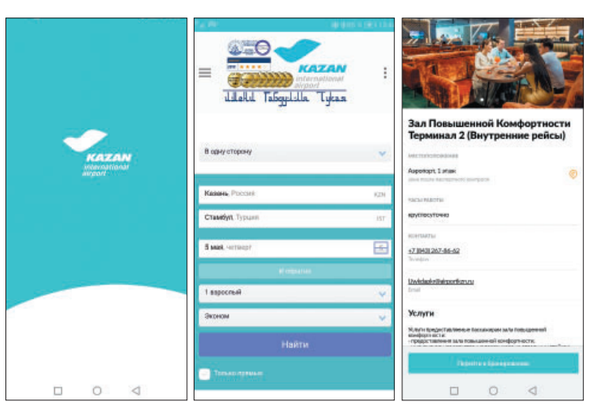

Интерактивные «лайф-хаки» от аэропорта Казань

Как известно, в условиях пандемии covid-19 на рост числа заболевших влияет количество контактов между людьми. И в этой связи аэропортом Казань разработаны различные новые сервисы и программные продукты, позволяющие получать услуги без непосредственного взаимодействия с сотрудниками аэропорта, а также минимизирующие прямые контакты между самими пассажирами.

Чтобы забронировать бизнес-зал со скидкой 10% – воспользуйтесь **мобильным приложением аэропорта Казань.**
Доступно для iOS и Android.

ANDROID APP ON Google play

Download on the App Store

Аэропорт Победилово (г. Киров)

К услугам и в распоряжении гостей бизнес-зала аэропорта Победилово:

- индивидуальное обслуживание;
- информационное обеспечение;
- TV и пресса;
- услуги телефонной связи;
- беспроводной доступ в интернет (Wi-Fi);
- бар, горячие и прохладительные напитки.

Информационная служба: +7 (8332) 25-48-05
www.pobedilovo43.ru

АЭРОПОРТ КУРГАН

Бизнес-зал аэропорта Курган

В ОЖИДАНИИ ПОЛЁТА МОЖНО ПРИЯТНО ПРОВЕСТИ ВРЕМЯ В БИЗНЕС-ЗАЛЕ АЭРОПОРТА КУРГАН.

Светлый, комфортный, просторный — он разделён на две функциональные части. В одной мягкие диваны и большой телевизор, в другой — уютное кафе. За изящным столиком в удобном кресле можно выпить кофе или чай, соки или воду, а также перекусить.

Время перед рейсом пролетит быстро, если ознакомиться с деловой прессой.

Регистрация билетов и багажа производится непосредственно в бизнес-зале. Для пассажиров предусмотрены индивидуальный предполетный досмотр, отдельная комплектация багажа, резервирование мест бизнес-класса в салоне воздушного судна с учётом пожелания пассажира, сопровождение клиента на борт.

В соответствии с действующим прейскурантом услугами бизнес-зала аэропорта Курган могут воспользоваться и пассажиры с билетами экономического класса, а также встречающие и провожающие их лица.

Тел.: 8 (3522) 478–478, +7 (912) 830-83-51

https://airkurgan.ru/

МАГНИТОГОРСК
МЕЖДУНАРОДНЫЙ АЭРОПОРТ

БИЗНЕС-ЗАЛ АЭРОПОРТА МАГНИТОГОРСК

БИЗНЕС-ЗАЛ АЭРОПОРТА МАГНИТОГОРСК СОЗДАН ДЛЯ ТЕХ, КТО ДОРОЖИТ ВРЕМЕНЕМ, ПРЕВЫШЕ ВСЕГО ЦЕНИТ КОМФОРТ И ИНДИВИДУАЛЬНЫЙ ПОДХОД К ОБСЛУЖИВАНИЮ.

В бизнес-зале аэропорта Магнитогорск вам обеспечат персональное обслуживание. Внимательный и доброжелательный персонал позаботится о вашем комфорте, поможет в решении вопросов, касающихся перелёта, сообщит о времени начала посадки в самолёт.

Комплекс услуг:

- персональная встреча пассажира у трапа самолёта по прилёте;
- отдельное прохождение всех предполётных формальностей;
- Wi-Fi;
- свежая пресса;
- доставка пассажира отдельным комфортабельным автобусом к аэровокзалу по прилёте в первоочередном порядке;
- TV;
- доставка пассажира отдельным комфортабельным автобусом к воздушному судну в последнюю очередь перед вылетом;
- индивидуальная маркировка багажа PRIORITY;
- предоставление горячих и прохладительных напитков;
- предоставление чайного набора.

Воспользоваться услугами бизнес-зала могут пассажиры:

- забронировавшие авиабилеты авиакомпаний – партнёров бизнес-класса;
- держатели привилегированных карт авиакомпаний-партнёров, как часто летающие пассажиры;
- оплатившие по наличному или безналичному расчёту обладатели билетов эконом-класса.

Мы рады каждому клиенту и готовы к плодотворному сотрудничеству.
Добро пожаловать!

Тел.: 8 (3519) 299-441 (круглосуточно) **E-mail: sop@airmgn.ru**

МАХАЧКАЛА
Международный аэропорт | МСХ

ОЖИДАНИЕ С КОМФОРТОМ

VIP-зал Международного аэропорта Махачкала распахнул двери после продолжительного ремонта. Зал находится в правом крыле Терминала А и располагает отдельным входом. Здесь пассажиров встречают сотрудники, которые заботятся о комфортном пребывании VIP-гостей с момента прибытия к терминалу до посадки на борт воздушного судна.

В VIP-зале каждый найдет всё необходимое, чтобы провести время ожидания до вылета или встречи гостей с максимальным комфортом. Для детей предусмотрена специальная игровая зона. Работает бар с богатым выбором закусок и напитков. VIP-зал является участником программы Priority Pass и Lounge Key.

- Отдельный вход с привокзальной площади с возможностью индивидуального подъезда автотранспорта
- Индивидуальная регистрация на рейс, ускоренное прохождение предполетного досмотра
- Комфортные и просторные залы ожидания на двух этажах
- Доставка пассажиров от VIP-зала к трапу воздушного судна на микроавтобусе повышенной комфортности
- Выдача багажа прилетевшим пассажирам непосредственно в VIP-зале или на выходе из VIP-зала
- Круглосуточная служба приёма заказов и поддержки пассажиров
- A la carte (по предварительному заказу)
- Возможность комфортного ожидания в VIP-зале для встречающих
- Упаковка багажа
- Интернет (Wi-Fi), телевидение
- Возможность проведения встреч в переговорной комнате
- Молитвенная комната
- Чай, кофе, прохладительные напитки

Информационная служба

8 (8722) 55-55-00, доб. 781

8 (928) 300-67-67

ДОБРО ПОЖАЛОВАТЬ!

БЕГИШЕВО
МЕЖДУНАРОДНЫЙ АЭРОПОРТ

Международный аэропорт
Бегишево им. Н.В. Лемаева

VIP-ОБСЛУЖИВАНИЕ

VIP-ЗАЛ

- Федеральные и международные вылеты
- Отдельный вход
- Конференц-зал
- Банкетный зал
- Персональная доставка пассажиров
- Wi-Fi free
- Отдельные стойки регистрации

БИЗНЕС-ЗАЛ

- В секторе федеральных вылетов
- Фуршетный стол
- Алкогольные напитки
- Wi-Fi free
- Массажная зона Yamaguchi
- Деловая пресса

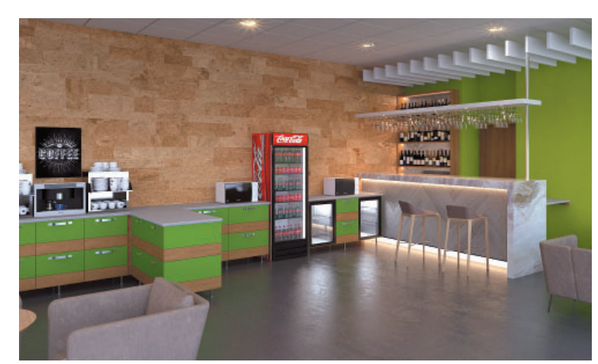

www.nbc.aero

VIP-ЗАЛ АЭРОПОРТА **НАДЫМ**

Пассажирам, которые ценят свое время, предпочитают комфорт и отсутствие суеты, предлагаем воспользоваться VIP-залом аэропорта, расположенным на привокзальной площади в правой части «Зала регистрации № 2», с отдельным входом, индивидуальным подъездом и паркингом.

К услугам пассажиров Vip-зала:

- комфортабельный и просторный зал ожидания;
- индивидуальная регистрация на рейс, ускоренное прохождение предполетного досмотра;
- сопровождение пассажира в VIP-зале;
- доставка пассажира от VIP-зала к трапу самолета отдельным микроавтобусом повышенной комфортности;
- персональная встреча и доставка пассажира от трапа самолета в VIP-зал специальным транспортом;
- индивидуальная информация;
- бесплатный доступ к сети Wi-Fi;
- просмотр TV-программ;
- аренда конференц-зала.

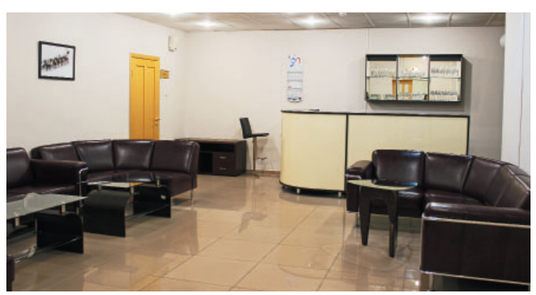

Путешествуйте с комфортом!

Тел.: 8 (3499) 545-419, 8(3499)545-407 e-mail: oao_nap@mail.ru
nap_sop_c@mail.ru www.avianadym.ru

Международный аэропорт **Новокузнецк**

ПРИГЛАШАЕМ ВОСПОЛЬЗОВАТЬСЯ УСЛУГАМИ БИЗНЕС-ЗАЛА ПОВЫШЕННОЙ КОМФОРТНОСТИ.

Здесь можно не только отдохнуть от шума, но и получить ряд преимуществ:

- регистрация в бизнес-зале;
- в том числе багажа в бизнес-зале;
- ассортимент бесплатного питания – прохладительные напитки, кофе, чай, лёгкое питание (йогурты, фрукты и т.д.);
- ассортимент платного питания (холодные закуски, горячие блюда, алкогольные напитки);
- ассортимент периодической печати;
- телефонная связь, Wi-Fi;
- доставка к воздушному судну на отдельном транспорте.

Услуга доступна пассажирам бизнес-класса и путешественникам, оплатившим услугу в кассе аэровокзала.
Стоимость - 2640 рублей для взрослых и 1320 рублей для детей.

Контакты:
+ 8 (3843) 993-444, доб. 2215 + 8 (3843) 993-444, доб. 2288
aero@aerokuz.ru

- **Химчистка**
- **Стирка**
- **Хранение меховых изделий**

Адреса комплексных приёмных пунктов:

м. Лубянка, Б. Черкасский пер., д. 13/3
м. Киевская, Украинский бульвар, д. 11
м. Смоленская, ул. Арбат, д. 54/2, стр. 1
м. Фрунзенская, Хользунова пер., д. 10

prsr.ru

Международный аэропорт **Орск**

ПРИ ВЫЛЕТЕ ИЗ АЭРОПОРТА ОРСК ВЫ МОЖЕТЕ ВОСПОЛЬЗОВАТЬСЯ УСЛУГАМИ ЗАЛА ПОВЫШЕННОЙ КОМФОРТНОСТИ. ИНДИВИДУАЛЬНОЕ ОБСЛУЖИВАНИЕ, УЮТНАЯ ДОБРОЖЕЛАТЕЛЬНАЯ ОБСТАНОВКА, КОМПЛЕКС ПРЕДОСТАВЛЕННЫХ УСЛУГ СДЕЛАЮТ ОЖИДАНИЕ ВЫЛЕТА НАИБОЛЕЕ КОМФОРТНЫМ ДЛЯ ВАС.

Услуги, предоставляемые в Зале повышенной комфортности:

- специальная стойка регистрации;
- индивидуальный пункт досмотра и сопровождение до воздушного судна;
- интернет (Wi-Fi), телевидение;
- печатные издания;
- чай, кофе, минеральная вода.

С организациями возможно заключение договора.

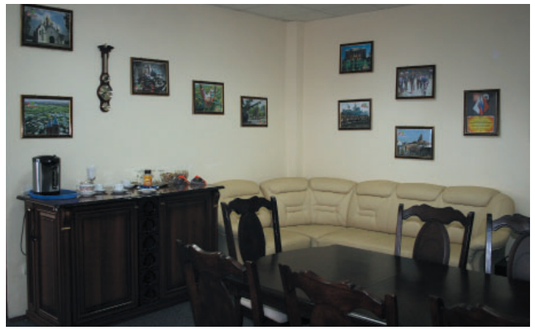

Обращайтесь к диспетчеру Службы организации перевозок: 8 (3537) 20-33-24
e-mail: orskavia@mail.ru

ВИП-зал аэропорта Саранск

ТЕМ, КТО ЧАСТО ЛЕТАЕТ НА САМОЛЕТАХ, ХОРОШО ИЗВЕСТНО, КАКАЯ СУЕТА ПРОИСХОДИТ В АЭРОПОРТУ. ТРУДНО НЕ ТОЛЬКО ОТДОХНУТЬ, НО И СОСРЕДОТОЧИТЬСЯ. ЕСЛИ ВЫ ИЩЕТЕ КОМФОРТ, МОЖЕТЕ ВОСПОЛЬЗОВАТЬСЯ НАШИМИ УСЛУГАМИ VIP-ЗАЛА ВНУТРИ ТЕРМИНАЛА А АЭРОПОРТА САРАНСК.

Здесь есть собственная развитая инфраструктура, стойка регистрации и паспортного контроля. Клиенты VIP-зала могут значительно сократить время оформления, избежать очереди, сохранить конфиденциальность, поработать и провести деловую встречу в конференц-зале.

В основе высокого качества обслуживания VIP-зала – индивидуальный подход к каждому пассажиру.

Преимущества клиентов VIP-зала аэропорта Саранск:

- индивидуальный подъезд и парковка для автотранспорта гостей;
- встреча пассажиров у входа в VIP-зал;
- индивидуальная регистрация пассажиров и багажа;
- отдельное прохождение предполётных/послеполётных формальностей;
- конференц-зал;
- доставка пассажиров и багажа к борту и от борта воздушного судна на комфортабельном индивидуальном транспорте;
- выдача багажа прилетевшему пассажиру непосредственно в VIP-зале или на выходе из VIP-зала;
- доставка багажа и ручной клади до автомобиля;
- возможность комфортного ожидания в VIP-зале для встречающих;
- упаковка багажа;
- чай, кофе, прохладительные напитки;
- широкий выбор кондитерских изделий;
- свежая пресса.

Бизнес-зал Международного аэропорта Сургут имени Ф.К. Салманова

ТРУДНО ПРЕДСТАВИТЬ СОВРЕМЕННЫЙ АЭРОПОРТ БЕЗ КОМФОРТАБЕЛЬНОГО ЗАЛА ДЛЯ VIP-ПЕРСОН. ОТДЕЛЬНЫЕ ПОМЕЩЕНИЯ, ЛИЧНАЯ ВСТРЕЧА И РЕГИСТРАЦИЯ, СОВРЕМЕННЫЙ ИНТЕРЬЕР, ИНДИВИДУАЛЬНЫЙ ТРАНСФЕР ОТ БОРТА И НА БОРТ САМОЛЁТА – ЭТО ЛИШЬ ЧАСТЬ ПРИВИЛЕГИЙ, КОТОРЫЕ ДОСТУПНЫ ПАССАЖИРАМ БИЗНЕС-ЗАЛА АЭРОПОРТА СУРГУТА.

Пройти регистрацию, выбрать лучшее место в самолёте, оформить и упаковать багаж – всё это можно доверить компетентным сотрудникам. Персональное пространство для комфортного ожидания, разнообразное меню в зоне шведского стола, услуги телефонной связи, ксерокс, факс, беспроводной интернет Wi-Fi. Статус вашего рейса контролируется администраторами бизнес-зала, на борт самолёта вас доставят в числе последних пассажиров, а по прилёте вас будет ожидать личная встреча. Бизнес-зал международного аэропорта Сургут имеет все условия для уютного ожидания вылета. Обособленный от общего пассажиропотока вход, отдельное ожидание вылета и доставка к борту воздушного судна на микроавтобусе организованы с учётом всех рекомендаций Роспотребнадзора. Комфортная площадь зала позволяет в полной мере соблюсти социальное дистанцирование.

Дети до двух лет обслуживаются бесплатно, дети от 2 до 12 лет – со скидкой 50% от взрослого тарифа.

Посетить бизнес-зал могут пассажиры бизнес-класса, держатели карт лояльности авиакомпаний и все желающие, готовые предварительно рассчитаться наличными средствами.

Добро пожаловать! Телефон бронирования: 8 (3462) 770-005.

Международный аэропорт **«Байкал»**

Приглашаем вас воспользоваться услугами бизнес- и VIP-залов. Просторные и комфортабельные залы ожидания расположены на втором этаже аэровокзала.

В КОМПЛЕКС УСЛУГ VIP-ЗАЛА ВХОДИТ:

- отдельное помещение повышенной комфортности;
- напитки и кондитерские изделия;
- индивидуальный подход к каждому пассажиру;
- бесплатный Wi-Fi.

ИНФОРМАЦИЯ

Обслуживание пассажиров и провожающих начинается за два часа до вылета по расписанию. Заявка на VIP- и бизнес-обслуживание подаётся за три рабочих дня до вылета. Оплата услуг VIP- и бизнес-залов производится по наличному и безналичному расчёту. Оплату наличными можно произвести заранее или в день обслуживания непосредственно в кассе спецобслуживания, которая расположена в бизнес-зале аэропорта «Байкал» на втором этаже.

В КОМПЛЕКС УСЛУГ БИЗНЕС-ЗАЛА ВХОДИТ:

- индивидуальный подход к каждому пассажиру;
- свежая пресса;
- горячие и прохладительные напитки и кондитерские изделия;
- Wi-Fi.

Пассажирам, вылетающим бизнес-классом, услуги бизнес-зала предоставляются бесплатно.

К УСЛУГАМ ПАССАЖИРОВ БИЗНЕС-КЛАССА В VIP-ЗАЛЕ:

- индивидуальный сервис и особый подход;
- гарантия конфиденциальности и безопасности;
- специальная стойка регистрации на рейсы и отдельный вход в бизнес-зал;
- свежая пресса;
- горячие и прохладительные напитки, кондитерские изделия;
- Wi-Fi.

КОНТАКТЫ:
тел.: +7 (3012) 22-79-59; +7 (3012) 22-71-41
email: mail@airportbaikal.ru (в теме письма: «Заявка на VIP/Бизнес-обслуживание»)

Международный аэропорт **Ульяновск (Баратаевка)**

В международном аэропорту Ульяновск (Баратаевка) пассажиры имеют возможность воспользоваться услугами комфортабельного бизнес-зала, оборудованного системой кондиционирования, просторным залом ожидания и мягкой мебелью. Он расположен на первом этаже правого крыла здания аэровокзала и функционирует круглосуточно.

В бизнес-зале обслуживаются следующие категории пассажиров:

- пассажиры бизнес-класса на рейсы авиакомпаний, заключивших договор на предоставление услуг по обслуживанию пассажиров в бизнес-зале с АО «Аэропорт Ульяновск» – бесплатно;
- пассажиры заказных и чартерных рейсов по заявкам;
- пассажиры эконом-класса, желающие воспользоваться услугами бизнес-зала, за наличный расчёт в соответствии с установленными тарифами.

К услугам пассажиров бизнес-зала:

- комфортабельный и просторный зал;
- прохождение регистрации, оформление багажа и ручной клади непосредственно в зале;
- ускоренное прохождение предполётных контролей;
- бесплатный беспроводной доступ к сети интернет (Wi-Fi);
- справочная информация о движении воздушных судов;
- просмотр TV-программ;
- чайный шведский стол;
- телефонная связь;
- доставка пассажира от трапа (к трапу) самолёта на комфортабельном микроавтобусе;
- посадка на борт воздушного судна после пассажиров экономического класса;
- доставка на посадку провожающих/встречающих по заявке.

Услугами бизнес зала аэропорта могут также воспользоваться владельцы карт Priority Pass, Lounge Key, Diners Club, Dragon Pass.

Email: vip@ulk.aero Тел.: (8422)58-18-48 www.ulk.aero

Хабаровск
МЕЖДУНАРОДНЫЙ АЭРОПОРТ

VIP-ЗАЛ

СЕРВИС ВЫСОКОГО ПОЛЕТА

VIP зал аэропорта Хабаровск – это ваши теплые эмоции от путешествий, яркие воспоминания и высококлассный сервис для тех, кто ценит своё время

- Быстрое прохождение всех предполетных процедур
- Отдельная регистрация и оформление багажа

- Доставка к воздушному судну
- Индивидуальный подход к обслуживанию каждого пассажира
- Высококлассное ресторанное обслуживание
- Отдельный паркинг
- Отдельный выход на посадку

khv.aero airportKhabarovsk
khvaero airKHV
+7 (4212) 26-30-55, +7 (4212) 26-33-04

Международный аэропорт Ханты-Мансийск

Зал официальных лиц и делегаций (ЗОЛиД)

В ЗОЛиД производится обслуживание пассажиров международных и внутренних воздушных линий, статус ЗОЛиД сохраняется для обслуживания официальных лиц и делегаций. Пассажирами остальных категорий ЗОЛиД используется как зал повышенной комфортности.

Клиентам зала официальных лиц и делегаций предоставляются следующие услуги:

- размещение официальных лиц и их сопровождающих;
- информационное обеспечение авиаперевозок пассажиров и багажа;
- регистрация пассажиров, оформление багажа и ручной клади;
- прохождение процедур предполетного досмотра пассажиров, их ручной клади и багажа;
- доставки пассажиров к борту (от борта) ВС на комфортабельном микроавтобусе;
- при сбойных ситуациях (задержка рейса на прилёт/вылет) информирование пассажира по телефону;
- предоставление факсимильной, телефонной связи и беспроводного интернета (Wi-Fi);
- встреча пассажира (по заявке) с именной табличкой у борта ВС;
- вызов такси (по заявке);
- размещение пассажира в гостинице аэропорта или города (по заявке);
- обслуживание в баре.

Бизнес-зал

Услугами бизнес-зала могут воспользоваться:

- пассажиры, вылетающие бизнес-классом (в рамках заключенных договоров с авиакомпаниями);
- пассажиры – участники бонусных программ авиакомпаний;
- пассажиры – владельцы золотой или платиновой карты.

Пассажирам предоставляются следующие услуги:

- информация о рейсах;
- регистрация, оформление багажа и ручной клади;
- доставка на борт воздушного судна производится специальным транспортом после посадки пассажиров экономического класса;
- прохождение процедур предполетного досмотра;
- возможность просмотра ТВ-программ;
- беспроводной интернет (Wi-Fi);
- чай, кофе, прохладительные напитки, холодные закуски.

Более подробную информацию можно получить на сайте http://ugraavia.ru/

Зал повышенной комфортности международного аэропорта Чебоксары имени А.Г. Николаева

Международный Аэропорт Чебоксары

Для официальных делегаций, корпоративных клиентов и пассажиров

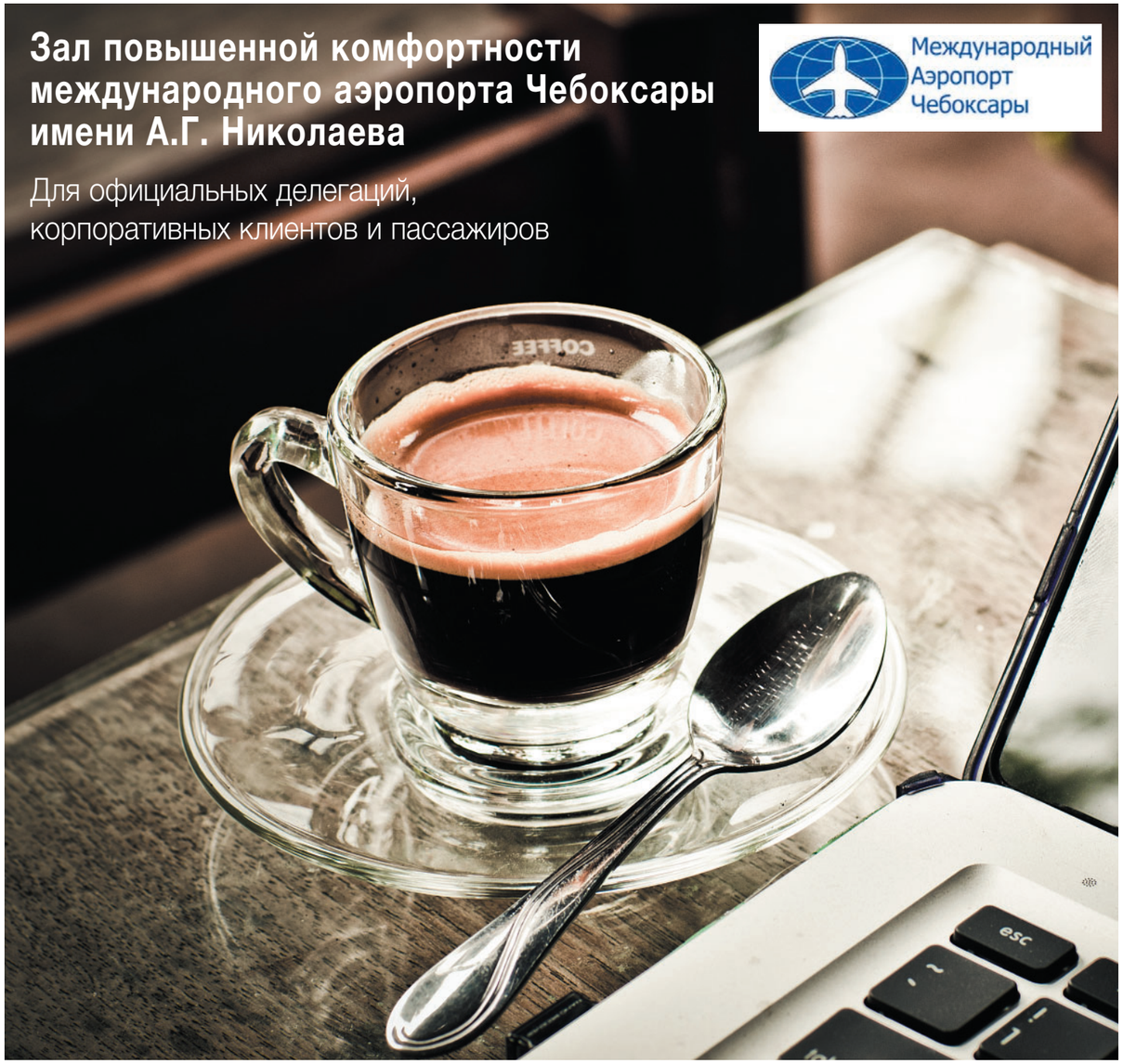

Уютный и комфортабельный зал повышенной комфортности предлагает комплекс услуг по вылете и прилёте, в том числе:

- индивидуальная регистрация на рейс;
- приоритетная доставка к борту (от борта) самолёта пассажира и его багажа;
- комфортабельный зал ожидания, горячие и прохладительные напитки;
- хорошие условия ожидания для встречающих и провожающих лиц;
- конференц-зал на 12 человек;
- возможность подъезда личного автотранспорта к специальному входу.

В VIP-зале доступен сервис проводов в путешествие детей и пожилых людей без участия сопровождающих лиц. Сотрудники сервиса сопроводят клиента до посадки в самолёт и передадут под персональное внимание бортпроводника на воздушном судне.

Контактный телефон: (8352) 22-94-70

Международный аэропорт Чита

предлагает обслуживание в бизнес-зале на втором этаже аэровокзала внутренних воздушных линий (общий вход).

Преимущества клиентов бизнес-зала

● Регистрация пассажиров на отдельно выделенной стойке. ● Индивидуальное прохождение предполетного досмотра. ● Возможность предоставления транспорта для доставки пассажиров заказчика к борту воздушного судна и от него. ● TV, журналы. ● Конференц-зал.

Тел.: +7(3022) 338-411 **E-mail: office@aerochita.ru**

Зал повышенной комфортности
(г. Ярославль)

Новый светлый и уютный зал повышенной комфортности расположен в зоне вылета (чистой зоне) аэропорта Ярославль. Доступен для улетающих пассажиров внутренних рейсов.

К услугам пассажиров зала:

- Wi-Fi;
- кабельное ТВ;
- деловая пресса;
- горячие и прохладительные напитки;
- закуски.

Добро пожаловать!
Дети до двух лет обслуживаются бесплатно. Услугами зала могут воспользоваться держатели карт Dragon Pass, Grey Wall, On Pass (программа MILEONAIR), Every Lounge.

Информационная служба: +7 (4852) 43-18-00. www.iar.aero

Новинка!

Свеча от премиального бренда Ladenac Milano

Чувственное путешествие, вызывающее воспоминания о лете на Сицилии. Сочный плод опунции — сияющая звезда в сердце аромата.

Благодаря своей фруктовой свежести и уникальному экзотическому характеру он переносит вас прямо в красоту и тепло средиземноморского острова.

Патрик Дуэна, маэстро Ladenac Milano, создал новый изысканный парфюм, названный им Sicilian Cottage, с преобладающими нотами плода кактуса опунции и калабрийского бергамота, пряных ягод и османтуса.

Роскошная деталь в виде красивой карусели, которая при зажжении вращается вокруг пламени и создает на стене загадочные образы, напоминая созвездия, которые направляли древних мореплавателей в их путешествиях.

Реклама ООО «Ароматические решения», ОГРН 1217700412401, ИНН 9718178251
107076 г.Москва, Колодезный пер. д.3, стр.23
Компания PERFUME4HOME - официальный дистрибьютор бренда LADENAC MILANO в РФ
www.perfume4home.ru

RECKE
BRICKEREI
Каждому времени — свой кирпич!
Recke Brickerei — это европейские технологии,
немецкое качество, скандинавский дизайн по российским ценам.
Внешний вид вашего дома больше не зависит от курса евро!
г. Москва, Рублёвское шоссе, д. 28. тел.: +7 495 645 31 05
РЕКЛАМА
RECKE.RU